

**Auf den folgenden Seiten  
finden Sie in unterschiedlichen  
Papier-Formaten  
verwandtschaftlich-familiäre  
Beziehungen  
von Druckerfamilien**

## **Tafel I bis Tafel XIX**

sind im Druckformat 210x297 mm (DIN A 4 hoch)

## **Tafel XX bis Tafel XXIV**

sind im Druckformat 297x210 mm (DIN A 4 quer)

## **Tafel XXV bis Tafel XXXIII**

sind im Druckformat 420x297 mm (DIN A 3 quer)

### **Tafel I**

Bonhomme (Paris)  
Kerver (Paris)

### **Tafel II**

Kachelofen (Leipzig)  
Lotter (Leipzig, Meißen, Wittenberg)  
Kirchner (Magdeburg, Wernigrode)  
Duncker (Magdeburg, Braunschweig, Leipzig)  
Bretzel (Zerbst)  
Faber (Magdeburg, Braunschweig, Leipzig)

### **Tafel III**

Knobloch (Straßburg)  
Flach (Straßburg)  
Wähinger (Straßburg)

### **Tafel IV**

Mentelin (Straßburg)  
Schott (Straßburg, Freiburg, Basel)  
Ingwiller (Straßburg)

### **Tafel V**

Prüss (Straßburg)  
Beck (Baden-Baden, Straßburg, Köln)  
Schwan (Straßburg)  
Forter (Straßburg)  
Franck (Ulm, Basel)  
Emmel (Straßburg, Köln)  
Rihel (Straßburg)

### **Tafel VI**

Spieß (Frankfurt a. Main, Heidelberg, Gera, Mühlhausen, Ettlingen, Speyer)  
Schönwetter (Frankfurt a. Main, Mainz, Heidelberg, Wien)  
Tambach (Frankfurt am Main)  
Bitsch (Frankfurt am Main)  
Beatus (Frankfurt am Main)  
Cholin (Köln, Frankfurt a. Main, Mainz, Bamberg, Fürth)

### **Tafel VII**

Rooman (Haarlem, Middelburg, Utrecht, Aardenburg, Amsterdam, Groningen)

### **Tafel VIII**

Schöffler (Mainz, Worms, Straßburg, Basel, Venedig, 's-Hertogenbosch)

### **Tafel IX**

Honterus  
Albrecht, Fernoland, Gött, Greus, Hammerschmidt, Hardt, Heltzdorffer, Herfurth, Hermann, Jeckel, Keller, Lohmann, Müller, Nireus, Onjert, von Schobeln, Seuler, Wagner, Weinisch, Wolfgang (alle Kronstadt)

### **Tafel X**

Lufft (Leipzig, Wittenberg, Königsberg)  
Aurifaber (Königsberg)  
Daubmann (Nürnberg, Königsberg)  
Osterberger, Schmidt, Segebach, Mense, Reich, Gilberti, Lange (alle Königsberg)

### **Tafel XI**

Soncino (Soncino, Casalmaggiore, Brescia, Barco, Fano, Pesaro, Ortona, Rimini, Istanbul, Saloniki, Alexandria, Prag, Alexandria)

### **Tafel XII**

Die jüdischen Drucker in Frankfurt/Oder  
Horwitz (Wilhermsdorf, Prag, Sulzbach, Frankfurt/Oder)  
Salman (Frankfurt/Oder)  
Salomon (Frankfurt/Oder, Berlin)  
Meschel (Frankfurt/Oder)  
Löb (Frankfurt/Oder, Berlin)  
Eljakum (Frankfurt/Oder, Berlin)

### **Tafel XIII**

Berliner Drucker  
Thurneysser, Hentzke, Hilden, Runge, Zypsen, Liebpert, Salfeld, Block, Süßmilch)  
Voltz (Berlin, Frankfurt/Oder)  
Schlechtiger (Berlin, Lichtenberg)

### **Tafel XIV**

Fournier (Paris, Auxerre)

### **Tafel XV**

Wechel (Paris, Frankfurt am Main, Neuhanau)  
Aubry (Frankfurt am Main, Neuhanau)  
Marne (Frankfurt am Main, Neuhanau)  
Zetter, Hempel, Fievet, Schleich, Andreae, Palthenius (Frankfurt am Main)

### **Tafel XVI**

Behem (Leipzig, Mainz)  
Wolrab (Leipzig, Frankfurt/Oder, Küstrin, Dresden, Bautzen)

### **Tafel XVII**

Van Ghelen (Antwerpen, Maastricht, Rotterdam, Wien)  
Philippi, Trechsel, Clein (Lyon)  
Bade (Lyon, Paris, Orleans, Genf)  
Roigny (Paris)  
L'Huillier (Paris, Blois, Saint-Denis)

### **Tafel XVIII**

Wolrab (Leipzig, Küstrin, Frankfurt/Oder, Dresden, Bautzen)  
Behem (Weisenau, Mainz)  
Brehm (Mainz)  
Wagner (Leipzig)

### **Tafel XVIII**

Torresano (Venedig)  
Manuzio (Venedig, Rom, Bologna)  
D'Asola (Venedig, Paris)

### **Tafel XIX**

Greyff, Gryphe, Griffio (Reutlingen, Lyon, Paris, Padua, Venedig)

### **Tafel XX**

Gymnich (Basel, Köln)  
Aich (Köln, Würzburg)  
Koelhoff, Fabritius, Kinckius, Hierat, Ossenbrügge, Fabritius, Tzwyvel (alle Köln)

### **Tafel XIX**

Elzevier (Wesel, Antwerpen, Leiden, Douai, 's-Gravehage, Rotterdam, Amsterdam)  
Hackes (Utrecht, Leiden, Rotterdam)

### **Tafel XXII**

Estienne (Paris, Genf)

### **Tafel XXIII**

Hopyl, Nyverd, Loyson, Prevost, Pacquot, Girard (alle Paris)

### **Tafel XXIV**

Amersfoort (Köln, Cambridge, Antwerpen)  
Sassen (Leuven)  
Graphäus (Antwerpen)  
Birckmann (London, Köln, Antwerpen)  
Quentel (Köln)  
Mylius (Köln)

### **Tafel XXV**

Wechel (Paris, Frankfurt am Main, Neuhanau, Köln)  
Aubry (Frankfurt am Main, Basel, Heuhanau)  
Marne (Neuhanau, Frankfurt am Main)  
Schleich (Wittenberg)  
Andreae (Straßburg, Herborn, Frankfurt am Main, Leipzig)  
Drouart (Paris)  
Fievet (Frankfurt am Main)  
Scheffer (Neuhanau)

### **Tafel XXVI**

Basler Drucker  
Petri (Basel)  
Henricpetri (Basel)  
Dürr (Reutlingen, Basel, Holland)  
Guarin (Basel)  
Isengrin (Basel)  
Bischof (Basel)  
Froben (Basel, Nürnberg)  
Herwagen (Basel, Straßburg)  
Lachner (Basel)  
Meyer (Basel)

### **Tafel XXVII**

Han (Frankfurt am Main, Jena)  
Rebart (Jena, Gotha, Frankfurt am Main)  
Gülfferich (Frankfurt am Main, Mainz,  
Rödinger (Jena)  
Hüter (Frankfurt am Main)  
Rödinger (Wittenberg, Magdeburg, Jena)  
Steinmann (Leipzig, Breslau, Olmütz, Prag, Köln Nürnberg, Ingolstadt, Jena, Erfurt, Schleusingen)  
Richtzenhan (Jena, Gotha, Magdeburg)

### Tafel XXVIII

*(auf zwei Seiten verteilt)*

Giunta bzw. Junta (Lyon,  
Leiden, Venedig, Rom,  
Florenz, Salamanca, Lyon,  
Burgos, Bologna, Masdrid)  
Regnauld (Lyon)

### Tafel XXIX

*(auf drei Seiten verteilt)*

Viart (Paris)  
Chaudière (Bourges, Paris,  
Reims)  
Estienne (Genf, Paris, Genf,  
Lyon)  
Macé (Rouen, Caen, Paris)  
Anastaise (Genf)  
Bade (Paris, Orleans, Genf)  
Trechsel (Paris, Lyon)  
Dupiys, Palfart, Vascosan,  
Morel, Morel, Roigny,  
Colines, Cavellet, Richard,  
Loys, Hichmann, Eve,  
Aleaume, Roffet, Fouet  
(alle Paris)  
Le Preux (Paris, Genf)  
Cleyn (Lyon)  
Philippi (Lyon)  
L'Huillier (Paris, Blois, Saint-  
Denis, Paris)

### Tafel XXX

Berliner Drucker  
Salfeld (Berlin)  
Decker (Basel, Berlin, Colmar,  
Hasingen, Breisach)  
Bock, Süßmilch, Gaebert,  
Runge, Liebpert, Schultze,  
Zypsen, Vogel, Starcke,  
Julius, Rüdinger, Berge-  
mann, Voltz, Hentzke,  
Thurneysser, Hilden,  
Dusattar, Toller, Grynäus,  
Bosse, Henning, Niden-  
führ, Wange, Eisfeld,  
Schlechtinger)

### Tafel XXXI

Périer (Paris, Lyon)  
Plantijn (Antwerpen, Paris,  
Lyon, Lüttich, Frankfurt am  
Main, Leiden, Köln)  
Varenes (Paris)  
Beys (Paris, Lille)  
Varenes (Paris)  
Cramé (Lille, Lyon, Mâcon,  
Brüssel, Saint-Quentin)  
de Francq (Genf, Lille, Brüs-  
sel, Saint-Quentin)  
Rivière (Arras, Antwerpen,  
Cambrai)  
Raphelingen (Antwerpen,  
Leiden)  
Moerentorf/Moretus (Antwer-  
pen)

### Tafel XXXI

Endtner (Nürnberg Genf,  
Antwerpen, Stockholm,  
Preußen, Livland, Frankfurt/  
Oder, Wendelstein, Lyon,  
Paris)

### Tafel XXXII

*(auf zwei Seiten verteilt)*

de Hondt ('s-Gravenhage,  
Leiden, Amsterdam, Lon-  
don)  
van der Keere (Amsterdam)  
Goos (Amsterdam)  
Roelants (Antwerpen)  
van Waesberghe (Rotterdam,  
Amsterdam, Brielle)  
Hondius ('s-Gravenhage,  
Leiden)  
van den Bergh (Amsterdam,  
Warschau, 's-Gravenhage,  
Danzig)  
Sambix (Rotterdam, Leiden,  
Utrecht, Amsterdam, Delft)  
Elzevier (*siehe Tafel XIX*)  
Hooghuysen (Rotterdam,  
Nijmegen, Wesel, Amster-  
dam, Utrecht)

# Bonhomme und Kerver

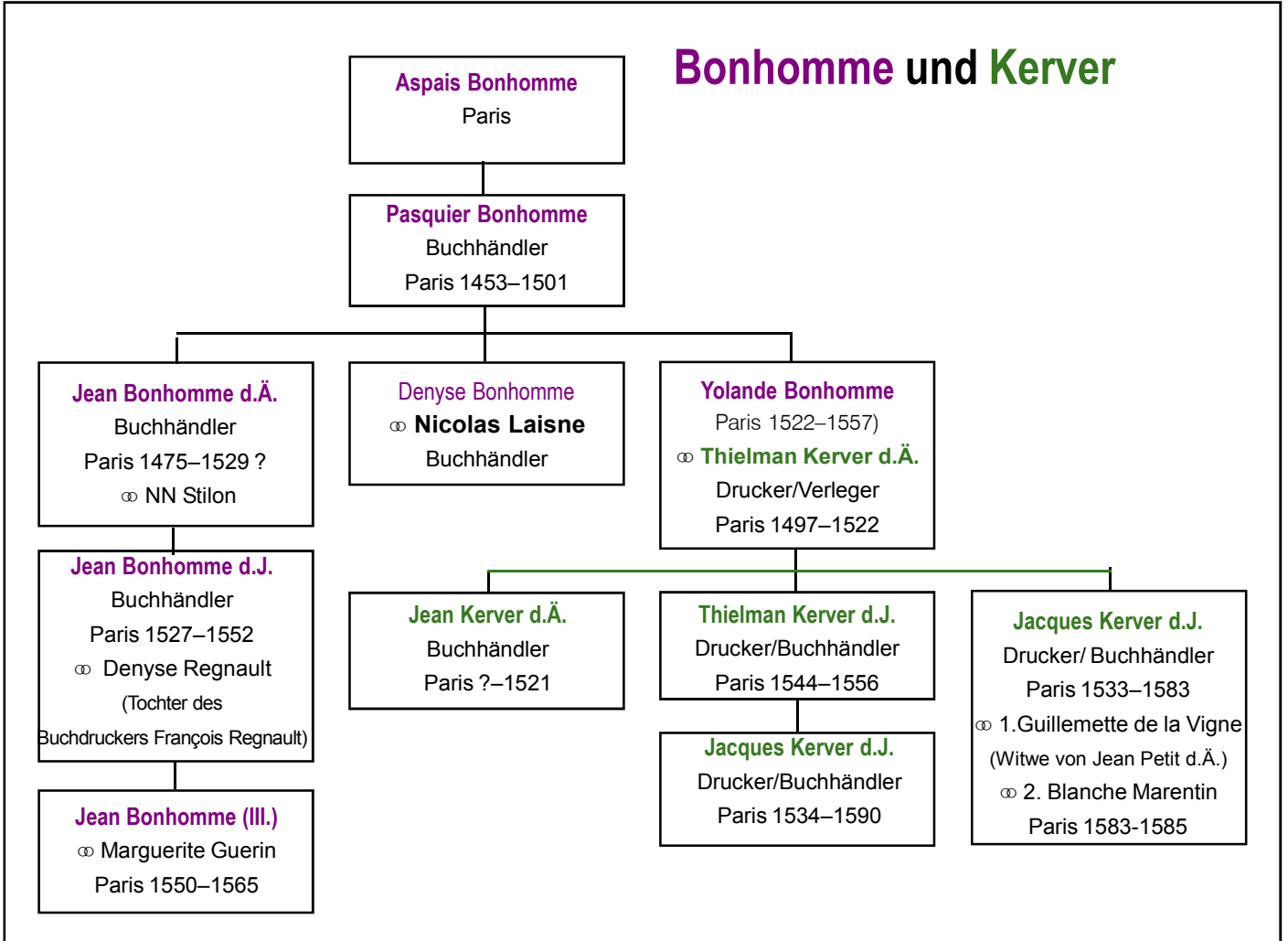

Druckermarke von Jean Bonhomme d.Ä.



Druckermarke von Thielmann Kerver d.Ä.

# Kachelofen, Lotter, Müller, Kirchner, Bretzel und Faber in Magdeburg

Druckermarke von Kachelofen

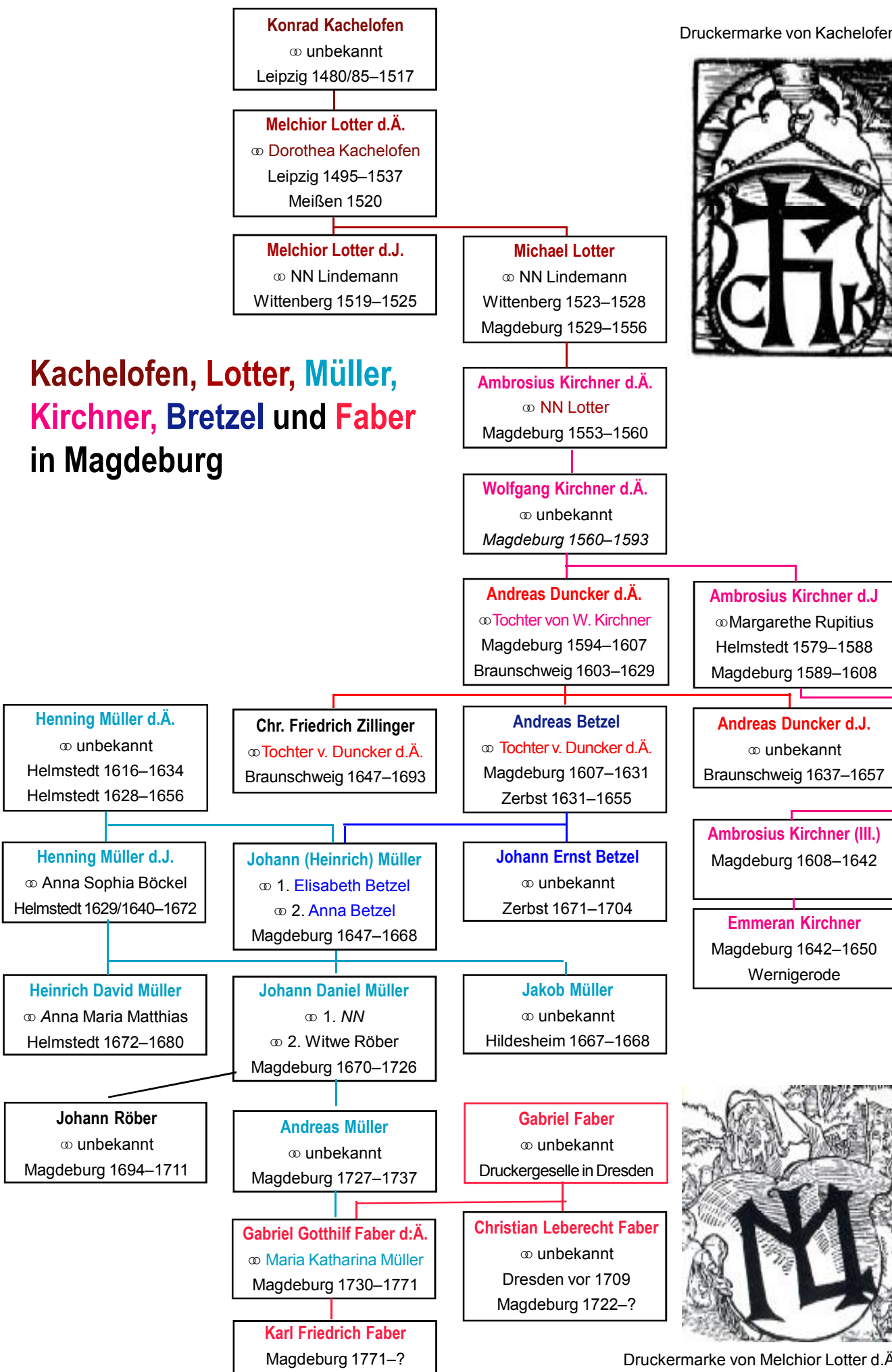

Druckermarke von Melchior Lotter d.Ä.



## Knobloch und Flach

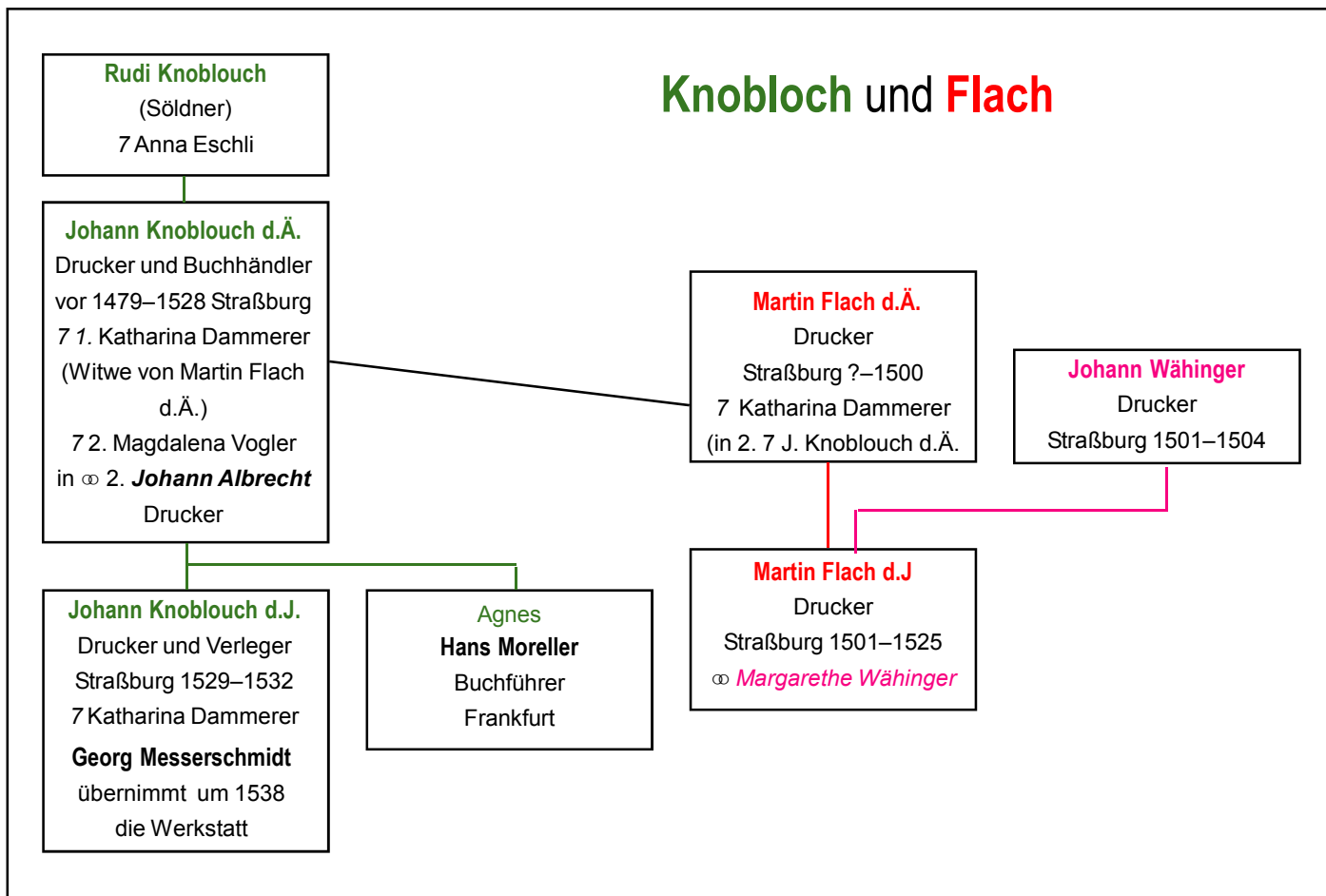

Druckermarke von Johann Knobloch



Druckermarke von Martin Flach d.J.

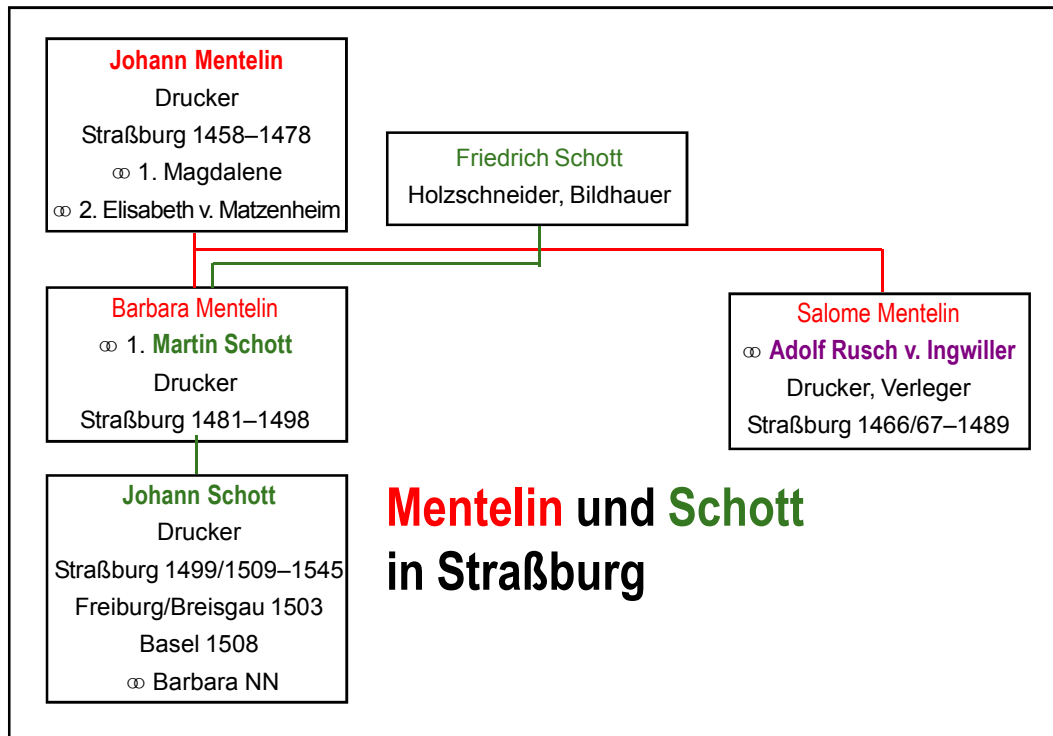

Druckerwappen von Johann Mentelin

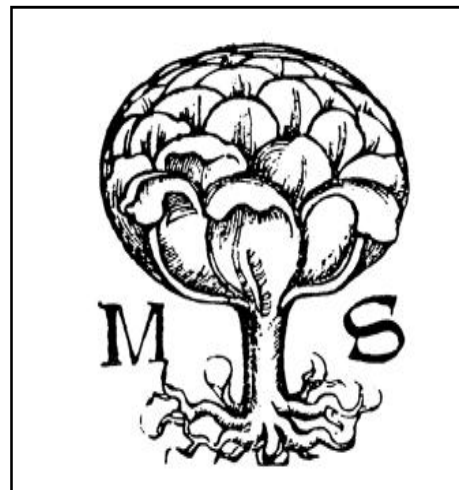

Druckerwappen von Martin Schott



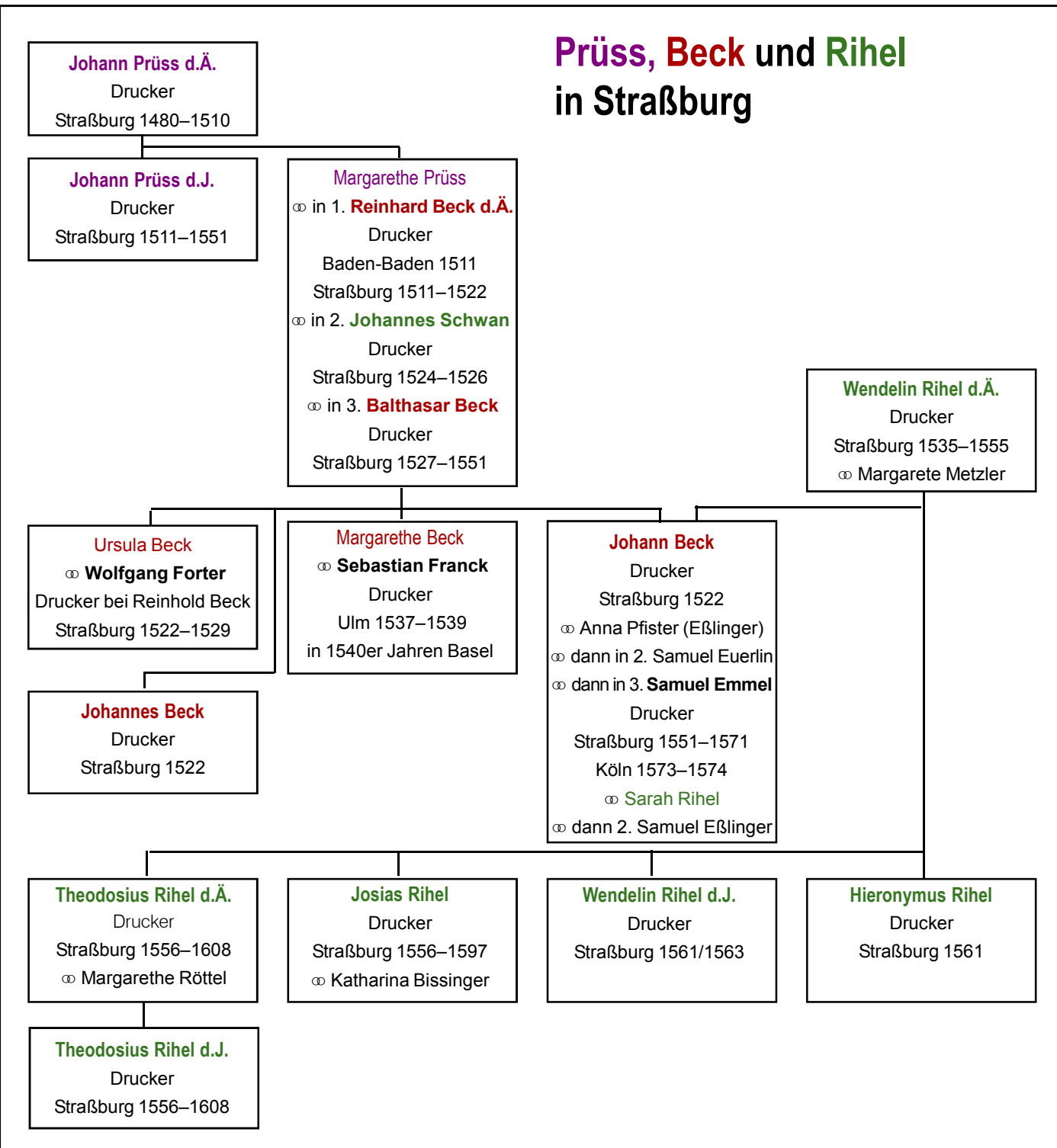

Druckermarke von Johann Prüss d.Ä.



Druckermarke von Reinhard Beck



Druckermarke von Wendelin Rihel

# Schönwetter und Spieß

## Johann Spieß

Drucker  
Frankfurt a.M. 1580–1581  
Heidelberg 1581–1585  
Frankfurt 1585–1610  
Gera 1612–1622  
∞ Anna

## Joh. Theobald Schönwetter

Verleger  
Frankfurt a.M. ?–1657  
∞ 1. **Anna Maria Spieß**  
∞ 2. Anna Rosenzweig

## Johann Tambach

Verleger  
Frankfurt a.M.  
∞ Elisabeth Roth  
Tochter des  
Buchhändlers Nikolaus Roth

## Martin Spieß

Drucker  
Frankfurt a.M.  
Mühlhausen 1600–1606  
Gera 1606–1611

## Johann Philipp Spieß

Drucker  
Frankfurt a.M.  
Ettlingen 1606–1608  
Speyer 1602–1603

## Joh. Gottfried Schönwetter

Verleger  
Frankfurt a.M. 1628–1656  
∞ 1. **Elisabeth Tambach**  
(Witwe v. Johann Tambach)  
∞ 2. Anna Maria Thein  
∞ 3. Maria Elisabeth Faber  
in 2. ∞ **Johann Arnold Cholm**  
Drucker/Buchhändler  
Köln 1650–1663  
Frankfurt a.M. 1663–1667  
1668 Mainz  
Bamberg 1669–1677  
Fürth 1680–1683

## Karl Sigmund Spieß

Drucker  
Gera 1608–1621

## NN Tochter

∞ **Johann Ludwig Bitsch**  
Verleger  
Frankfurt a.M. 1601–1605  
∞ NN Tochter v. Roman Beatus

## Justina

∞ **Georg Beatus**  
Drucker  
Frankfurt a.M. 1599–1600  
∞ Christina Fideler

## Joh. Baptist Schönwetter

Drucker/Verleger  
Frankfurt a.M. 1664–1672  
Mainz 1665–1672?  
∞ NN  
in 2. ∞ **Johann Peter Zubrod**  
Buchhändler/Drucker  
Frankfurt a.M. 1667–1682  
Heidelberg 1670–1677  
Mainz 1675/1676  
in 3. ∞ **Joh. Melchior Bencard**  
Verleger  
Köln ?–1711/12

## Joh. Martin Schönwetter

Drucker/Verleger  
Frankfurt a.M. ?–1701  
Heidelberg 1701–1718  
∞ Katharina NN



Druckermarke von Joh. Theobald Schönwetter

## Joh. Baptist Schönwetter d.J.

Drucker/Verleger  
Frankfurt a.M. ?–1700  
Wien 1700–1741



Druckermarke von Johann Tambach



Druckermarke von Martin Spieß

# Gilles Rومان und Nachfolger

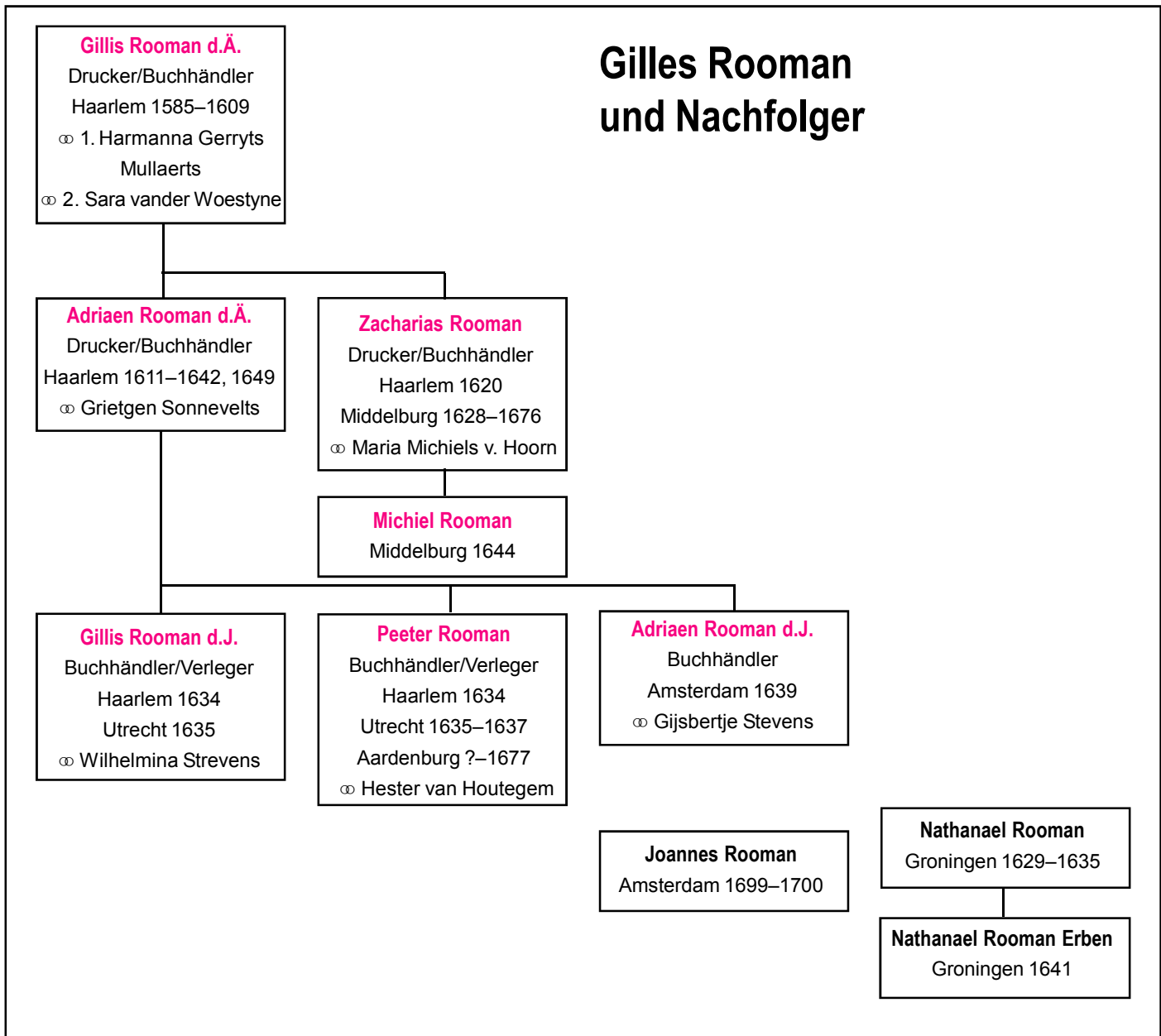

Druckermarke von Gilles Rومان d.Ä.

# Schöffer, Mainz

## Schöffer, s'Hertogenbosch

**Peter Schöffer d.Ä.**  
Drucker/Verleger  
⊞ Christina Fust  
Mainz 1456/57–1502

**Ivo Schöffer**  
Drucker  
Mainz 1531–1555

**Peter Schöffer d.J.**  
Drucker/Stempelschneider  
Mainz 1512–1518/1520  
Worms 1518–1529  
Straßburg 1529–1539  
Basel 1540  
Venedig 1541–1542  
Basel 1542–1547

**Johann Schöffer d.Ä.**  
Drucker  
Mainz 1503–1531

**Gratian Schöffer**  
genannt »Buchdrucker«

**Johann Schöffer d.J.**  
[Jan Scheffer (I.)]\*  
Drucker  
's-Hertogenbosch 1541-1565  
⊞ **Anna Bottelmans**  
1565–1573/74

**Jan Scheffer (II.) d.Ä.**  
Drucker  
's-Hertogenbosch 1565-1600  
⊞ **Elisabeth vd Hoeck**  
's-Hertogenbosch 1600-1616

Paul Scheffer  
Jesuit  
1577–1620

**Anthonie Scheffer**  
Drucker 1612/14–1634  
⊞ Sophie van Someren

**Jan Janssen Scheffer (III.)**  
Drucker  
's-Hertogenbosch 1616-1638  
⊞ **Magdalena vd Stappen**  
's-Hertogenbosch 1638-1644

**Jan Antonissen Scheffer**  
Drucker 1634–1652 ?

**Jansz Scheffer (IV.)**  
Drucker  
's-Hertogenbosch 1652-1670  
⊞ 1. Levina van Roy  
⊞ 2. Maria de Gulikker

**Jansz Scheffer (V.)**  
Drucker  
's-Hertogenbosch 1684-1694  
⊞ Helena de Wys

**Jacobus Scheffer**  
Drucker  
's-Hertogenbosch ?–1796  
⊞ Catharina van Rhyn



Druckermarken von  
Johann Schöffer



Druckermarken von Peter Schöffer d.Ä.



Druckermarken von Ivo Schöffer

# Johannes Honterus und Nachfolger: Michael Hermann, Lukas Seuler, Joh. Georg von Schobeln Johann Gött und andere



**Johannes Honterus**  
(1498–1549)  
Drucker in Kronstadt  
1533/34–1549

**Witwe von J. Honterus**  
1549–1553

**Valentin Wagner**  
1553–1557

**unbekannte Drucker**  
1557–1579

**Johannes Nireus**  
1580–1581

**Georg Greus**  
1583

**Martin Wolfgang**  
1627–1632

Eigentümer der Officin  
**Michael Hermann**  
1636–1660

Angestellte/Pächter  
**unbekannte Drucker**  
1661–1672, 1673/74,  
1679–1685, 1686–1688,  
1689–1692

Angestellter/Pächter in der  
**Hermannischen Druckerei**  
**Nikolaus Müller**  
1657–1693  
**Petri Pfannenschmidt**  
und **Jacob Jeckel**  
1672  
**Petri Pfannenschmidt**  
1675–1768  
**Martha Pfannenschmidt**  
1678–1685  
**Lukas Seuler**  
1688

Eigentümer der Officin  
**Lukas Seuler**  
1693–1735

als Drucker in der  
**Seulersche Buchdruckerei**  
**Nikolaus Müller**  
1693–1701  
**Michael Heltzdörffer**  
1703–1739  
**Stephan Müller**  
1703–1718

Eigentümer der Officin  
**Johann Seuler**  
1735–1772

Angestellter/Pächter in der  
**Seulerschen Druckerei**  
**Georgius Klein**  
1739  
**Martin Fernoland**  
1740–1752  
**Georg Weinisch**  
1753 und 1754  
**Christian Lohmann**  
1755–1758  
**Johann Georg Keller**  
1759–1761  
**Martin Brenndörfer**  
1761–1772 u. 1773–1793

Eigentümer der Officin  
**Joh. Georg von Schobeln**  
1773–1814

Angestellte/Pächter in der  
**Schobelnschen Druckerei**  
**Michael Albrecht**  
1775–1786  
**Stephan Onjert**  
1795  
**Johann Hardt**  
1796–1797

Eigentümer der Officin  
**Franz von Schobeln**  
1814–1833

Angestellter/Pächter in der  
**Schobelnschen Druckerei**  
**Friedrich Aug. Herfurth**  
1809–1827

Eigentümer der Officin  
**Johann Gött**  
1834–1865

Eigentümer der Officin  
**Johann Gött** und  
**Heinrich Gött**  
1866–1879

Eigentümer der Officin  
**Heinrich Gött**  
1879–1883

Eigentümer der Officin  
**Fritz Gött d.Ä.**  
1884–1909

Eigentümer der Officin  
Walter Gött und  
**Fritz Gött d.J.**  
1909–1913

Eigentümer der Officin  
**Fritz Gött d.J**  
1913–1944



# Die Königsberger Druckerei von Hans Lufft Daubmann Osterberger Reich

**Hans Lufft**  
und **Andreas Aurifaber**  
1549–1553  
Herzog Albrecht  
beschlagnahm die Offizin;  
verkauft vermutlich an  
**Hans Daubmann**

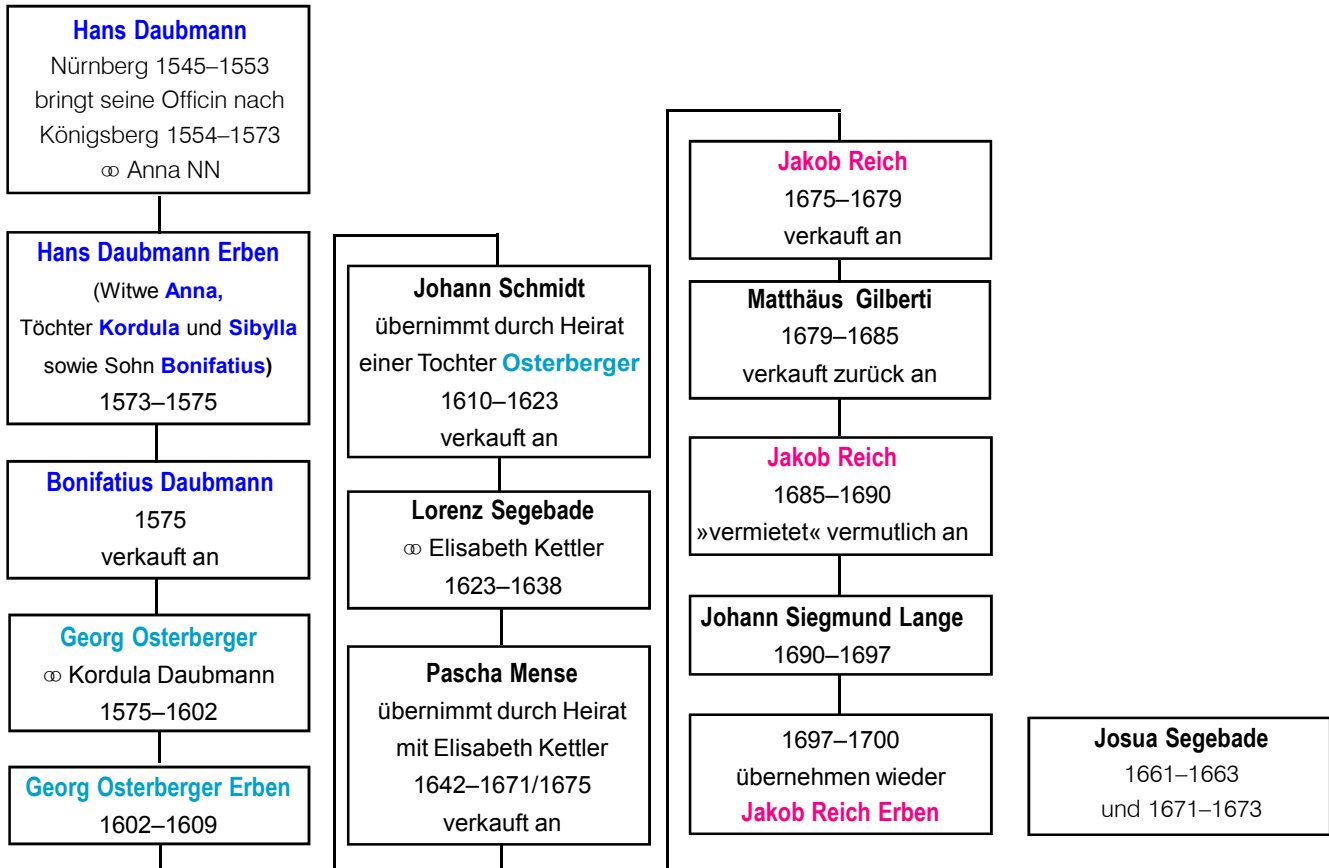

Druckermarke von Hans Lufft



# Druckerfamilie Soncino

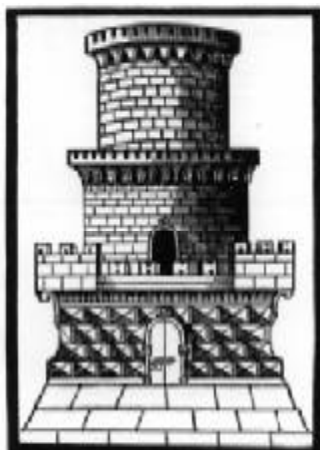
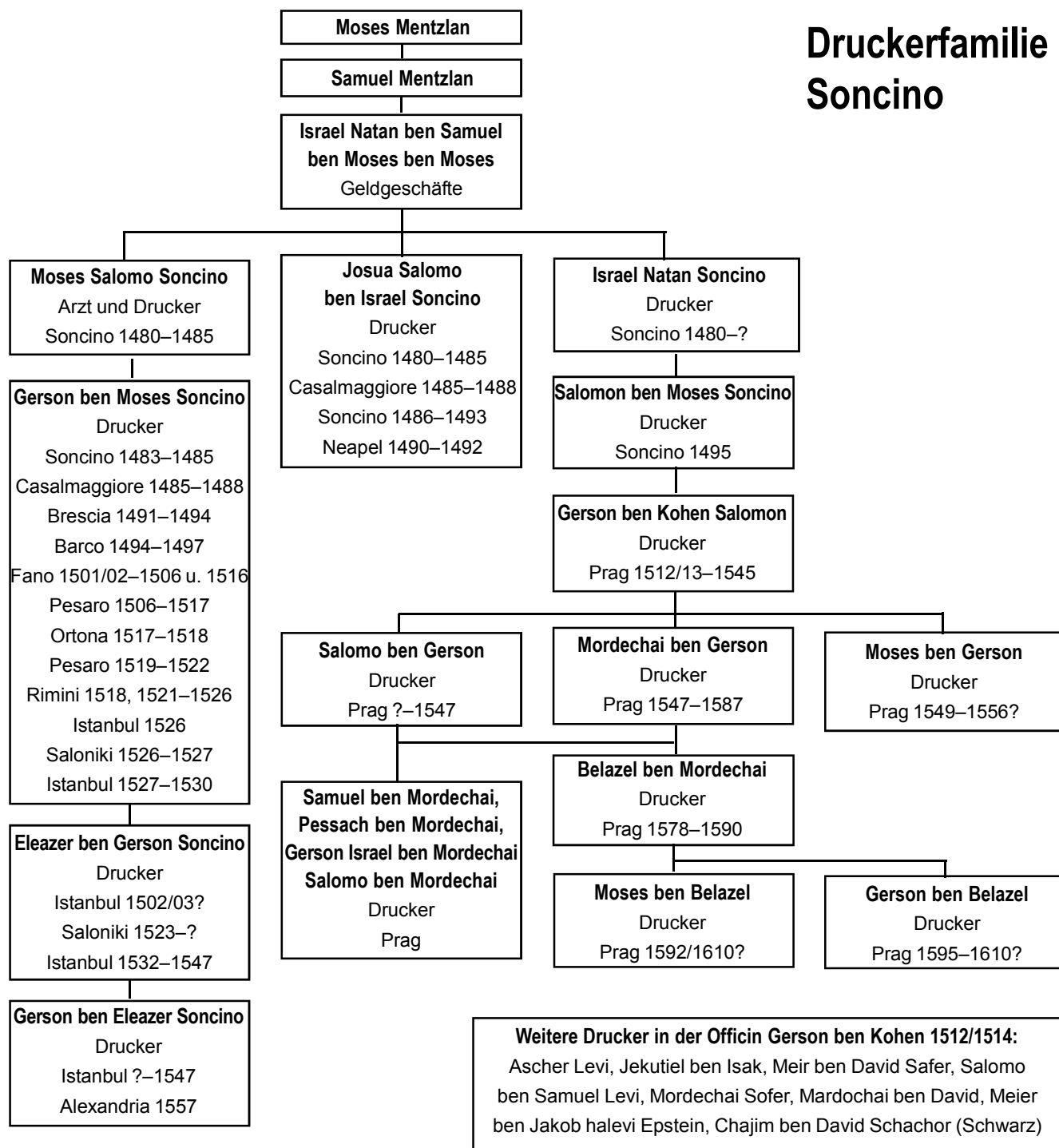

Druckermarke von Gerson ben Moses



Druckermarke der Gersoniden in Prag

## Die jüdischen Drucker in Frankfurt (Oder)

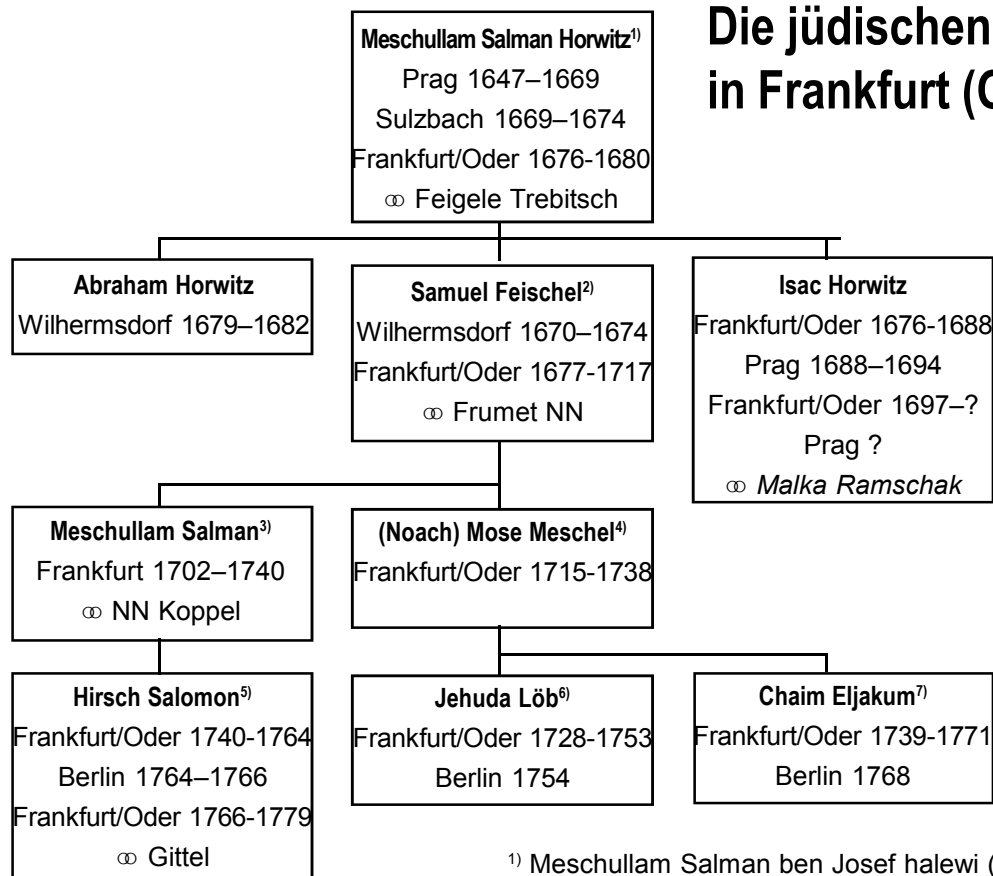

<sup>1)</sup> Meschullam Salman ben Josef halewi («Salman Pressenzieher«)

<sup>2)</sup> Samuel Feischel ben Meschullam Salman («Feischel Setzer«)

<sup>3)</sup> Meschullam Salman ben Samuel Feischel Horwitz halewi

<sup>4)</sup> (Noach) Mose Meschel ben Samuel Feischel halewi

<sup>5)</sup> Zwi Hirsch ben Meschullam Salman Horwitz halewi

<sup>6)</sup> Jehuda Löb ben Mose Meschel Horwitz halewi

<sup>7)</sup> Chaim Eljakum Gottschalk ben Mose Meschel Horwitz halewi

## Berliner Drucker

**Leonhardt Thurneysser**  
Goldschmid, Alchemist,  
Drucker  
Berlin 1574–1577  
Berlin 1581–1584  
im Grauen Kloster  
∞ Margarete Müller

**Michael Hentzke**  
Setzer bei Thurneysser  
erwirbt dessen Officin  
1577–1580  
im Grauen Kloster

**Wilhelm Hilden**  
Professor in Privatdruckerei  
Berlin 1584–1586

**Nikolaus Voltz**  
Setzer bei Thurneysser  
»erheiratet«  
die Officin von Hentzke  
Berlin 1582–1591  
Frankfurt/Oder 1591–1619



Druckermarken von  
Leonhardt Thurneysser

**Christoph Runge d.Ä.**  
Drucker  
Berlin 1606–1607  
im Grauen Kloster

**Christoph Runge d.Ä. Erben**  
Berlin 1607–1610  
im Grauen Kloster

**Georg Runge**  
1610–1639  
im Grauen Kloster

**Georg Runge Erben**  
1639–1642  
im Grauen Kloster

**Christoph Runge d.J.**  
1643–1681  
im Grauen Kloster  
3. ∞ Maria Katharina  
Thesendorf  
1681–1685

**David Salfeld**  
»erheiratet« die Officin  
im Grauen Kloster  
1685–1686

**Witve von David Salfeld**  
1687–1704  
verkauft an **Johann Lorenz**  
1704–1733



Druckermarken von  
Christoph Runge d.J.



Druckermarken von  
Ulrich Liebpert

**Matthias Zypsen**  
1634  
im Schwarzen Kloster

**Georg Schultze**  
Drucker bei **C. Runge d.J.**  
1644–1685  
bei der Schloßapotheke  
2. ∞ Elisabeth Ludwig

**Ulrich Liebpert**  
Drucker bei Georg Schultze  
»erheiratet« dessen Officin  
1685–1714  
bei der Schloßapotheke  
ab 1701 mit  
**Johann Friedrich Block**  
Besitzer ab 1716:  
**Christoph Süßmilch**

**Gotthard Schlechtiger**  
Drucker bei Liebpert  
selbst Drucker 1700–1724  
Officin in Friedrichswerder

# Fournier

**Jean-Claude Fournier**  
Schriftgießer bei Le Bé  
?– 1729  
∞ Anne Cathérine Guyou

**Jean-Pierre Fournier d.Ä.**  
Drucker  
Paris 1706–1783  
∞ Charlotte Madeleine  
Pichault

**Michel-François Fournier**  
Drucker/Buchhändler  
Auxerre 1708–1782

**François Fournier**  
Drucker  
Auxerre 1710–1787

**Pierre-Simon Fournier d.Ä.**  
Graveur/Schriftgießer  
Paris 1712–1768  
∞ Marie Madeleine Couret  
de Villeneuve

**Jean-François Fournier**  
gen. Fournier fils  
Schriftgießer bei Le Bé  
?–1786  
∞ Marie-Elisabeth Gando

3 Töchter

**Laurent Fournier**  
Drucker  
Auxerre 1782–?

**Simon-Pierre Fournier d.J.**  
Graveur/Drucker  
Paris 1750?–1800?

**Sophie Fournier**  
∞ Antoine-Francois Momoro

**Antoine Fournier**  
1759–?

**Simon-Pierre Fournier (III.)**  
Daten unbekannt  
Schriftgießer  
∞ 1. Marguerite-Anne de  
*Beaulieu*  
∞ 2. Marie-Anne Bruant

1 Kind NN

1 Tochter NN

**Charles Fournier**  
1803-1854  
Maler und Schriftsteller

## Trechsel, Bade, Roigny, L'Huillier

**Nicolaus Philippi**  
Drucker  
Lyon 1477–1488  
∞ NN  
∞ 2. **Johannes Trechsel**  
Drucker  
Lyon 1484–1498  
∞ 3. **Johann Clein**  
Drucker  
Lyon 1498–1528  
∞ 4. Nikolaus NN.

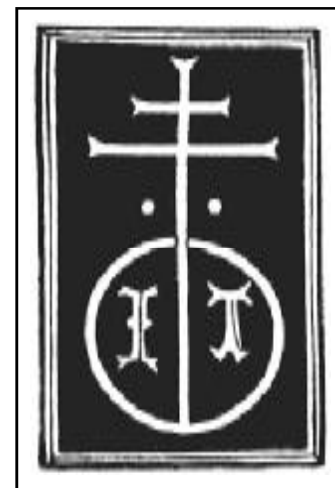
Druckermarke von  
Johann Trechsel

**Josse Bade**  
Korrektor/Drucker  
in Lyon 1492–1501  
in Paris 1503–1606  
∞ **Hostelye Trechsel**

**Jeanne Bade**  
**Jean de Roigny d.Ä.**  
Buchhändler/Drucker  
in Paris 1529–1566

**Conrad Bade**  
Drucker  
Paris 1546–1548/49 u. 1562  
Genf 1550–1562  
Orleans 1563

**Jean de Roigny d.J.**  
Buchhändler  
in Paris 1565–1591

**Michel de Roigny**  
Buchhändler  
in Paris 1555–1591

**Marie Roigny**  
∞ **Pierre L'Huillier d.Ä.**  
Buchhändler/Drucker  
Paris 1566–1588  
Blois 1589  
Saint-Denis 1590–1594  
Paris 1594–1611

**Melchior Trechsel**  
Drucker  
in Lyon 1515–?

**Kaspar Trechsel**  
Drucker  
in Lyon 1515–?

**Olivier L'Huillier**  
Buchhändler

**Pierre L'Huillier d.J.**  
Buchhändler



Druckermarke von Jean Roigny



Druckermarke von Pierre L'Huillier d.Ä.



Druckermarke von Josse Bade

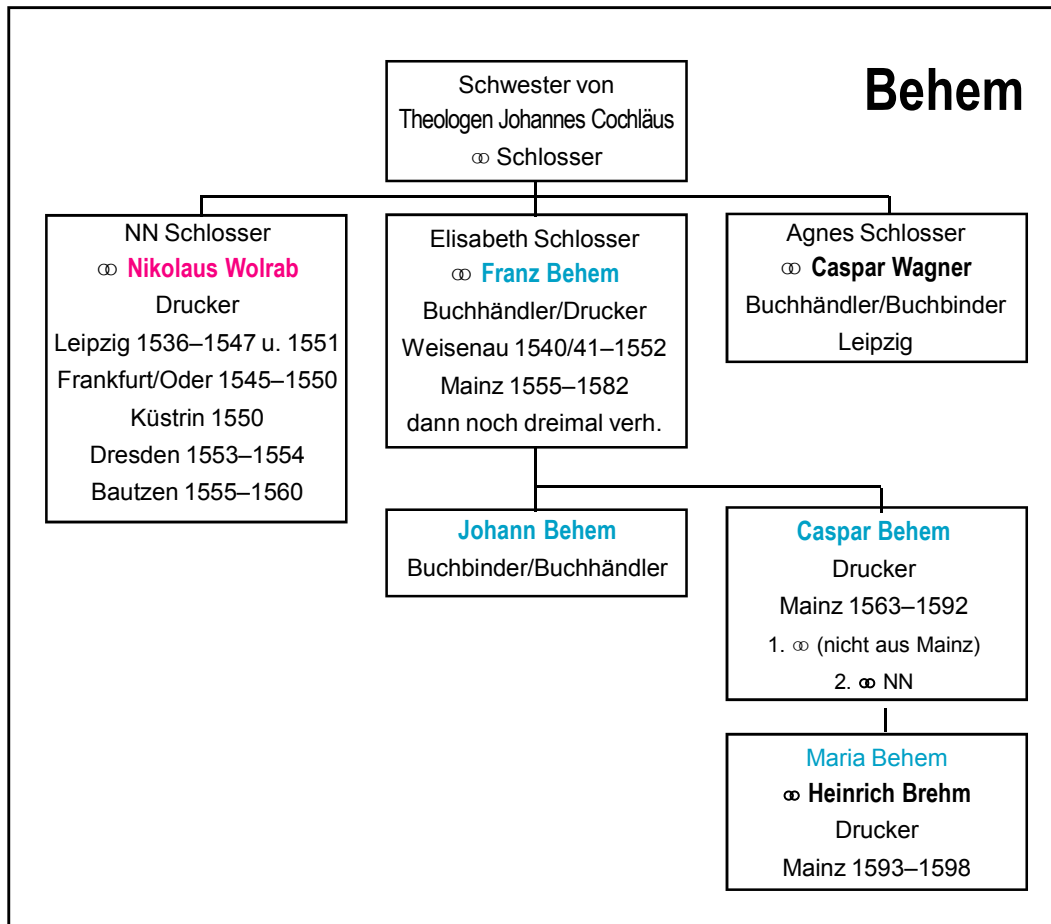

Druckermarke von Franz Behem



Druckermarke von Nikolaus Wolrab



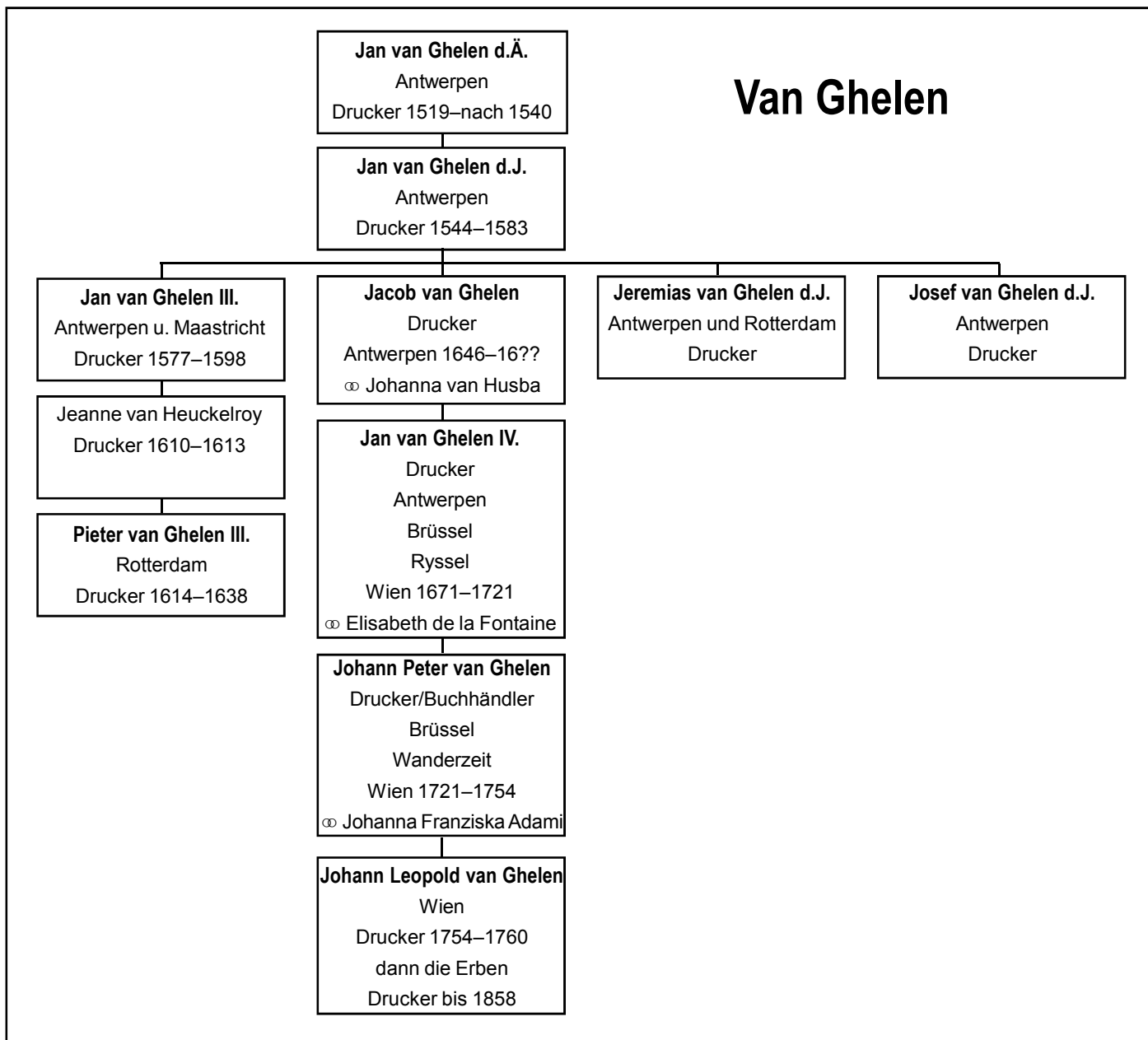

Druckerwappen von Jan van Ghelen

# Torresano und Manuzio

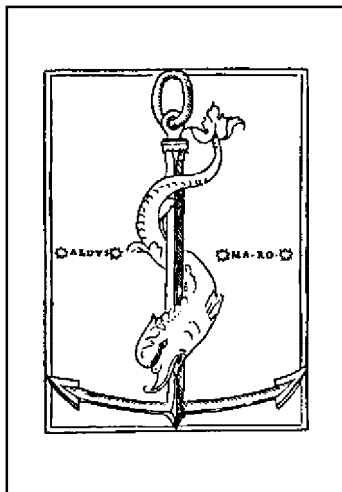
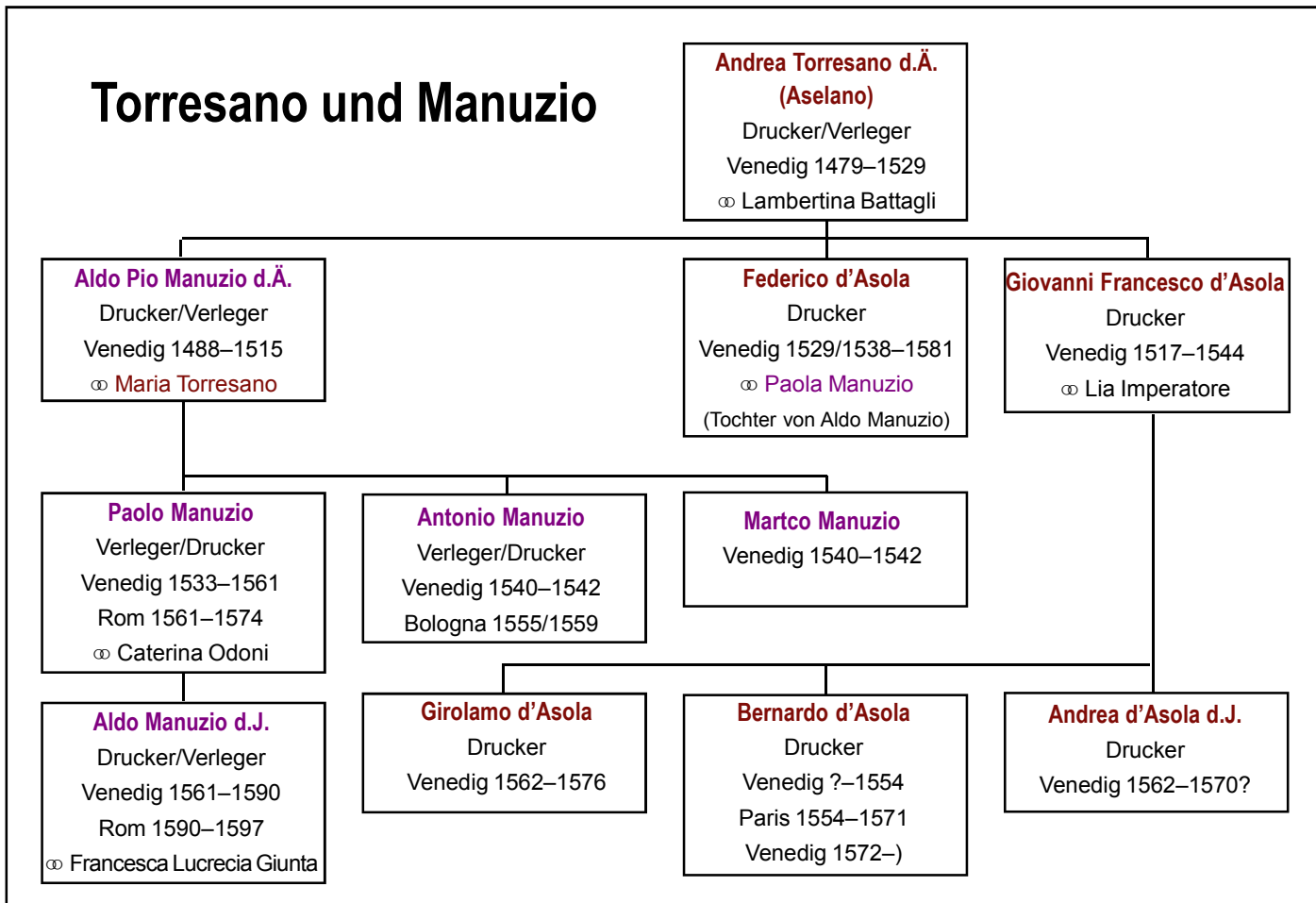

Druckermarke von Aldo Manuzio d.Ä.



Druckermarke Federico d'Asola



Druckermarke von Andrea Torresano d.Ä.

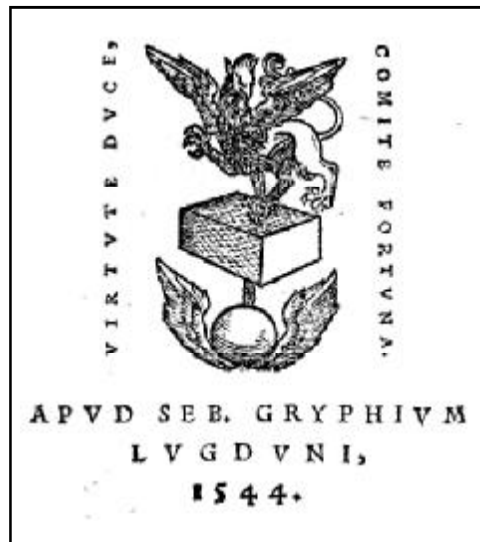
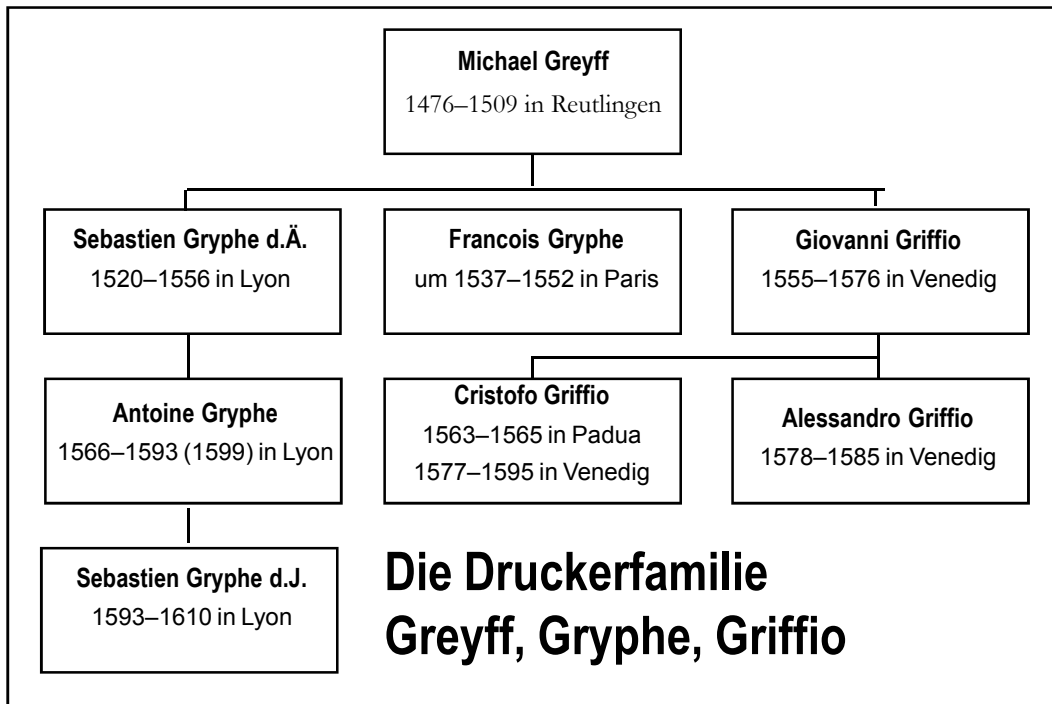

Druckermarke von Sebastian Gryphe d.Ä.

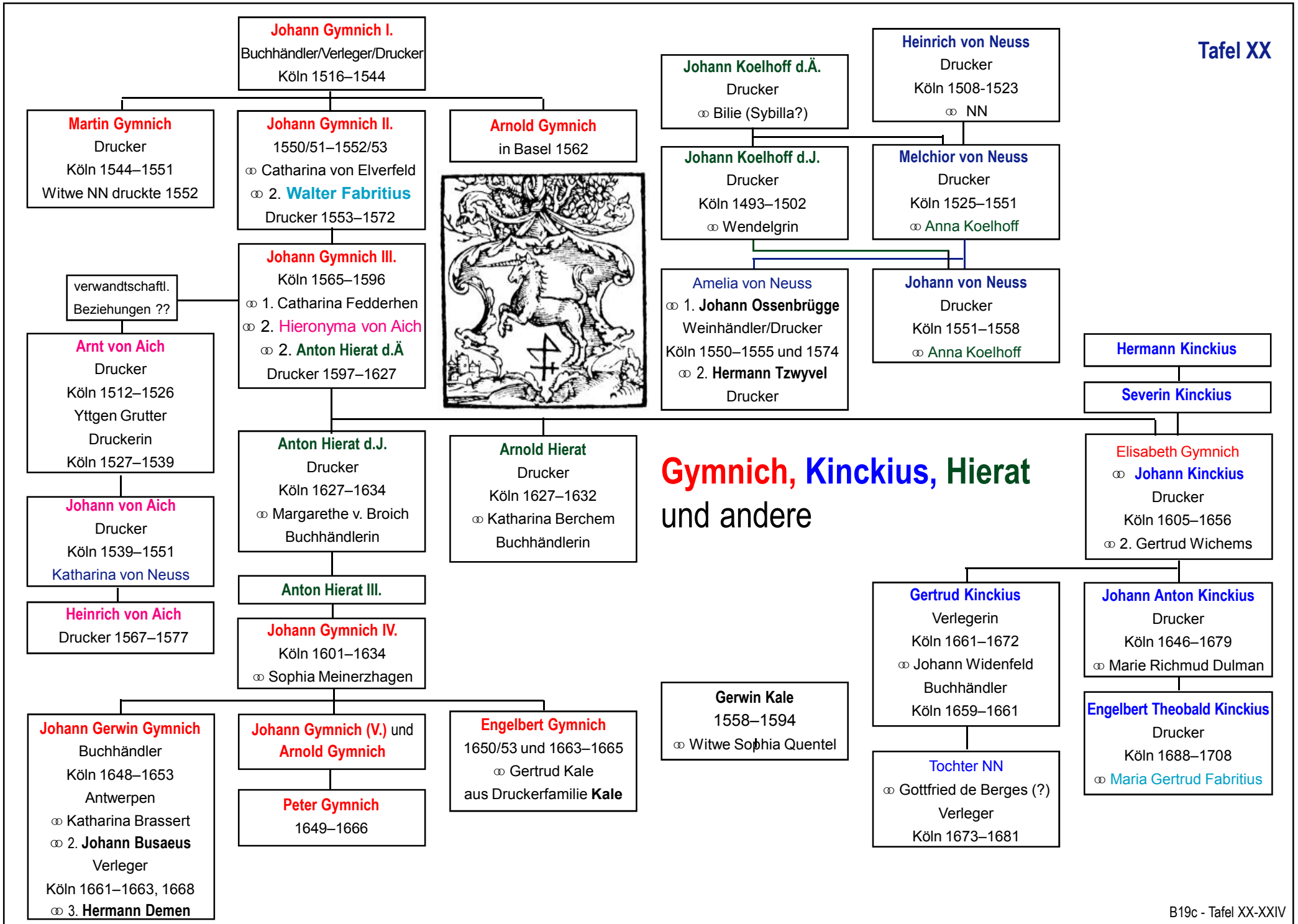

# Elzevier und Hackes



**Lowijs Elzevier d.Ä.**  
 Antwerpen 1560–1570  
 Wesel 1570–1572  
 Douai 1575–1580  
 Leiden 1580–1617  
 Ⓞ Maycken Duverdyn

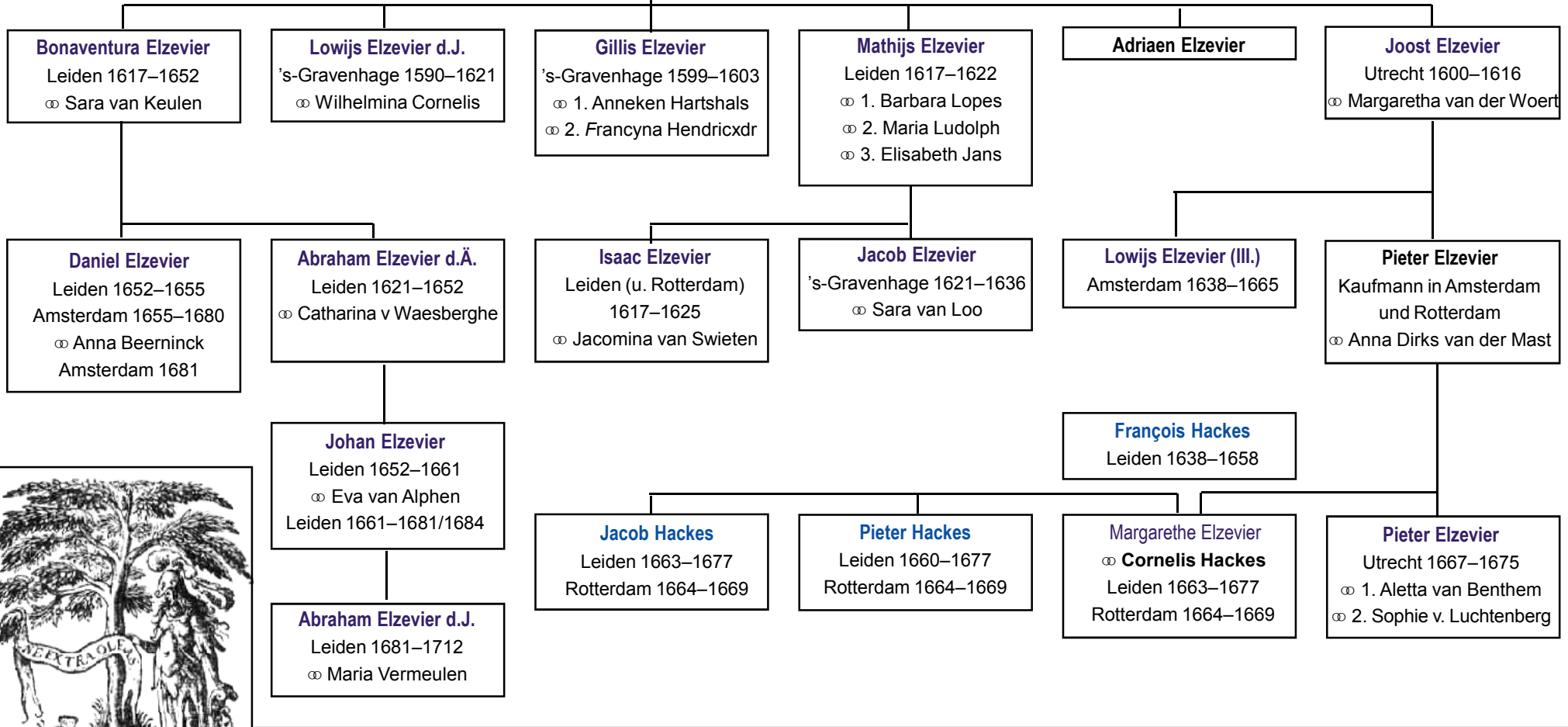

**Bonaventura Elzevier**  
 Leiden 1617–1652  
 Ⓞ Sara van Keulen

**Lowijs Elzevier d.J.**  
 's-Gravenhage 1590–1621  
 Ⓞ Wilhelmina Cornelis

**Gillis Elzevier**  
 's-Gravenhage 1599–1603  
 Ⓞ 1. Anneken Hartshals  
 Ⓞ 2. Francyna Hendricxdr

**Mathijs Elzevier**  
 Leiden 1617–1622  
 Ⓞ 1. Barbara Lopes  
 Ⓞ 2. Maria Ludolph  
 Ⓞ 3. Elisabeth Jans

**Adriaen Elzevier**

**Joost Elzevier**  
 Utrecht 1600–1616  
 Ⓞ Margaretha van der Woert

**Daniel Elzevier**  
 Leiden 1652–1655  
 Amsterdam 1655–1680  
 Ⓞ Anna Beerninck  
 Amsterdam 1681

**Abraham Elzevier d.Ä.**  
 Leiden 1621–1652  
 Ⓞ Catharina v Waesberghe

**Isaac Elzevier**  
 Leiden (u. Rotterdam)  
 1617–1625  
 Ⓞ Jacomina van Swieten

**Jacob Elzevier**  
 's-Gravenhage 1621–1636  
 Ⓞ Sara van Loo

**Lowijs Elzevier (III.)**  
 Amsterdam 1638–1665

**Pieter Elzevier**  
 Kaufmann in Amsterdam  
 und Rotterdam  
 Ⓞ Anna Dirks van der Mast

**Johan Elzevier**  
 Leiden 1652–1661  
 Ⓞ Eva van Alphen  
 Leiden 1661–1681/1684

**Jacob Hackes**  
 Leiden 1663–1677  
 Rotterdam 1664–1669

**Pieter Hackes**  
 Leiden 1660–1677  
 Rotterdam 1664–1669

**François Hackes**  
 Leiden 1638–1658

Margarethe Elzevier  
 Ⓞ **Cornelis Hackes**  
 Leiden 1663–1677  
 Rotterdam 1664–1669

**Pieter Elzevier**  
 Utrecht 1667–1675  
 Ⓞ 1. Aletta van Benthem  
 Ⓞ 2. Sophie v. Luchtenberg

**Abraham Elzevier d.J.**  
 Leiden 1681–1712  
 Ⓞ Maria Vermeulen

# Druckerfamilie Estienne



**Raymond d'Estienne**  
1370–1437  
∞ Thomasse de Forqalquier

**Geoffroy Estienne**  
?–1482  
∞ Laure de Montolivet

**Henri Estienne (I.)**  
Paris 1496–1520  
∞ Guyonne Viart

**Francois Estienne (I.)**  
Paris 1537–1548

**Charles Estienne**  
Paris 1551–1564

**Robert Estienne (I.)**  
Paris 1525–1550/59  
∞ Perrette Badius (Bade)

**Henri Estienne (II.)**  
Seigneur de Grières  
Paris 1554  
∞ 2. Barbe de Wille  
Genf 1556–1598

**Robert Estienne (II.)**  
Paris 1556–1571  
Genf 1570  
∞ Denise Barbe

**Francois Estienne (II.)**  
1562–1582 in Genf

**Jeanne Estienne**  
∞ Jean Anastaise  
Genf

**Catherine Estienne**  
∞ Etienne Anastaise  
Genf

Florenz Estienne  
∞ Isaac Casaubon

**Paul Estienne**  
Genf 1599–1637  
Paris 1637  
∞ Marie Rouy

**Robert Estienne (III.)**  
Paris 1606–1629

**Henri Estienne (III.)**  
Paris

**Gervais Estienne**  
Genf ?

**Adrien Estienne**  
Paris ?

**Antoine Estienne**  
Paris 1612–1674  
∞ Jeanne Leclerc

**Robert Estienne (IV.)**  
Paris 1629–1636

**Jacques Estienne (I.)**  
Paris 1699–1731

**Henri Estienne (V.)**  
∞ Anne Papillon

**Henri IV.**  
Paris um 1600



# Hopyl in Paris

**Wolfgang Hopyl**  
Paris 1489–1521  
∞ Jeanne Lasne

**Pierre Girard**  
1488  
∞ Yollant Des Hayes

**Henri Pacquot d.Ä.**

**Marie Hopyl**  
∞ 1. Narcisse Brun  
∞ 2. Nicolas Prevost  
∞ 3. Jean Davyn

**Georges Hopyl**  
∞ Perrette Riotte

**Noel Girard**  
Illuminierer (von Büchern)

**Jacques Nyverd**  
Drucker  
Paris

Helene Brun  
∞ **Gilles Paquot**  
(∞ 2. Charlotte Pot)

**Benoist Prevost**

**Mathurin Prevost**  
∞ Claude Girard

Nicolle (Noelle) Pacquot  
∞ **Guillaume Nyverd**

**Henri Pacquot d.J.**  
∞ Jeanne Guérin

**Catherine Nyverd**  
Paris –1626  
∞ Claude Monstroeil

Marguerite Nyverd  
∞ **Guillaume Loyson**

**Jean Baptiste Loyson d.Ä.**

**Etienne Loyson**  
∞ Marguerite Chevillon

**Henri Loyson**

Tochter NN  
∞ **Augustin Pillon**

**Jean Baptiste Loyson d.J.**

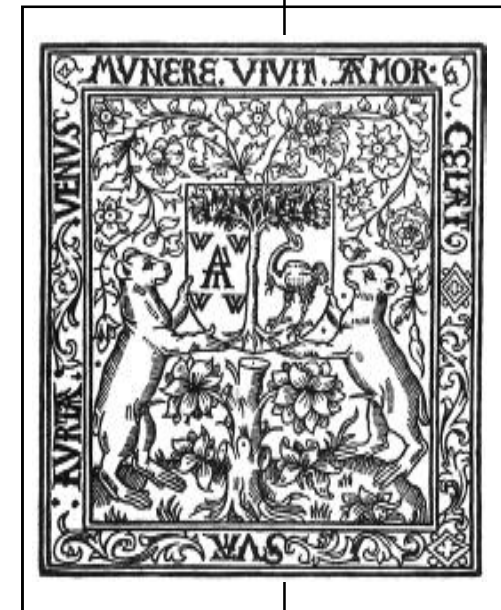

# Familie Birckmann, Mylius und Quentel

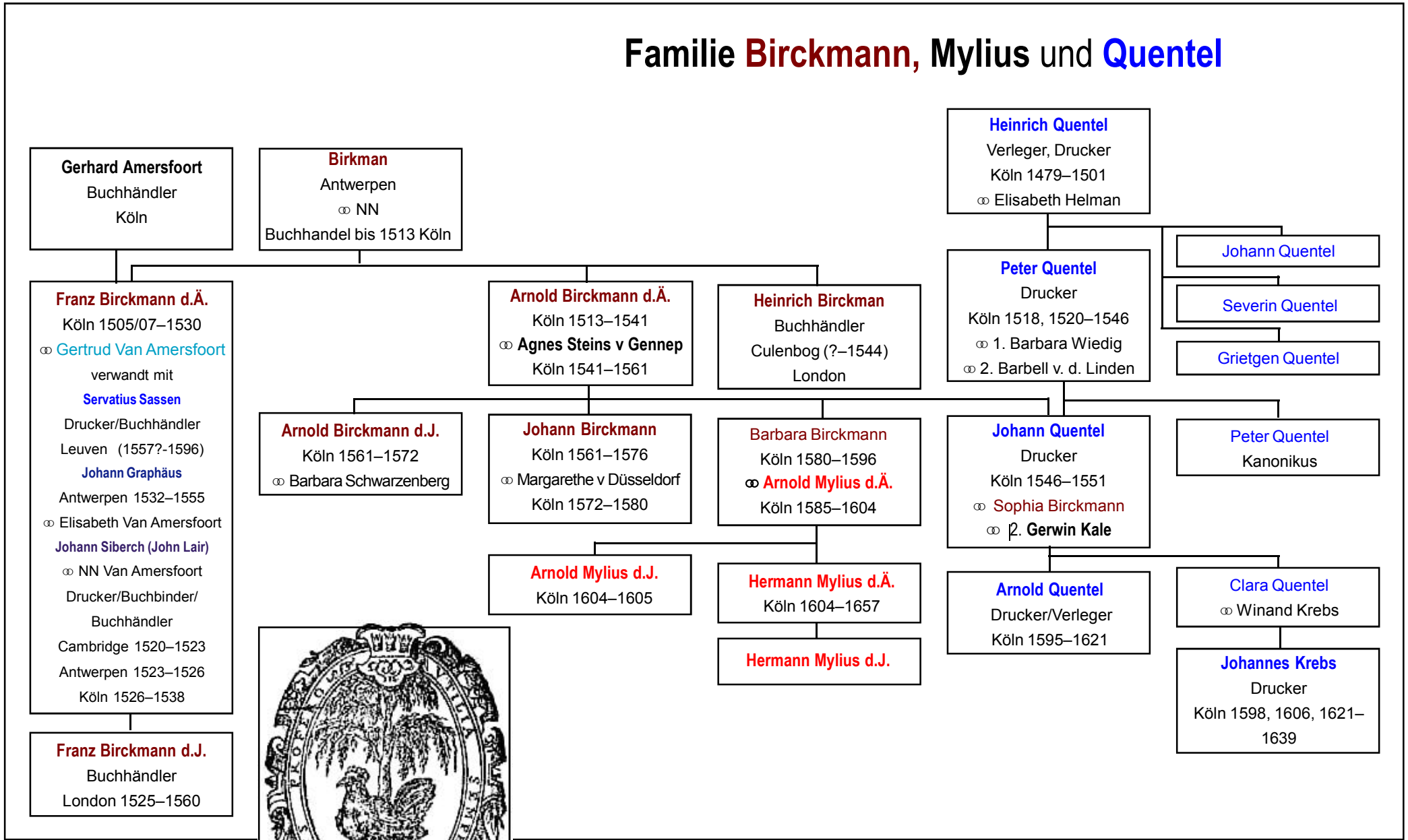

# Wechel-Aubry-Marne

Neuhanau = heute Hanau

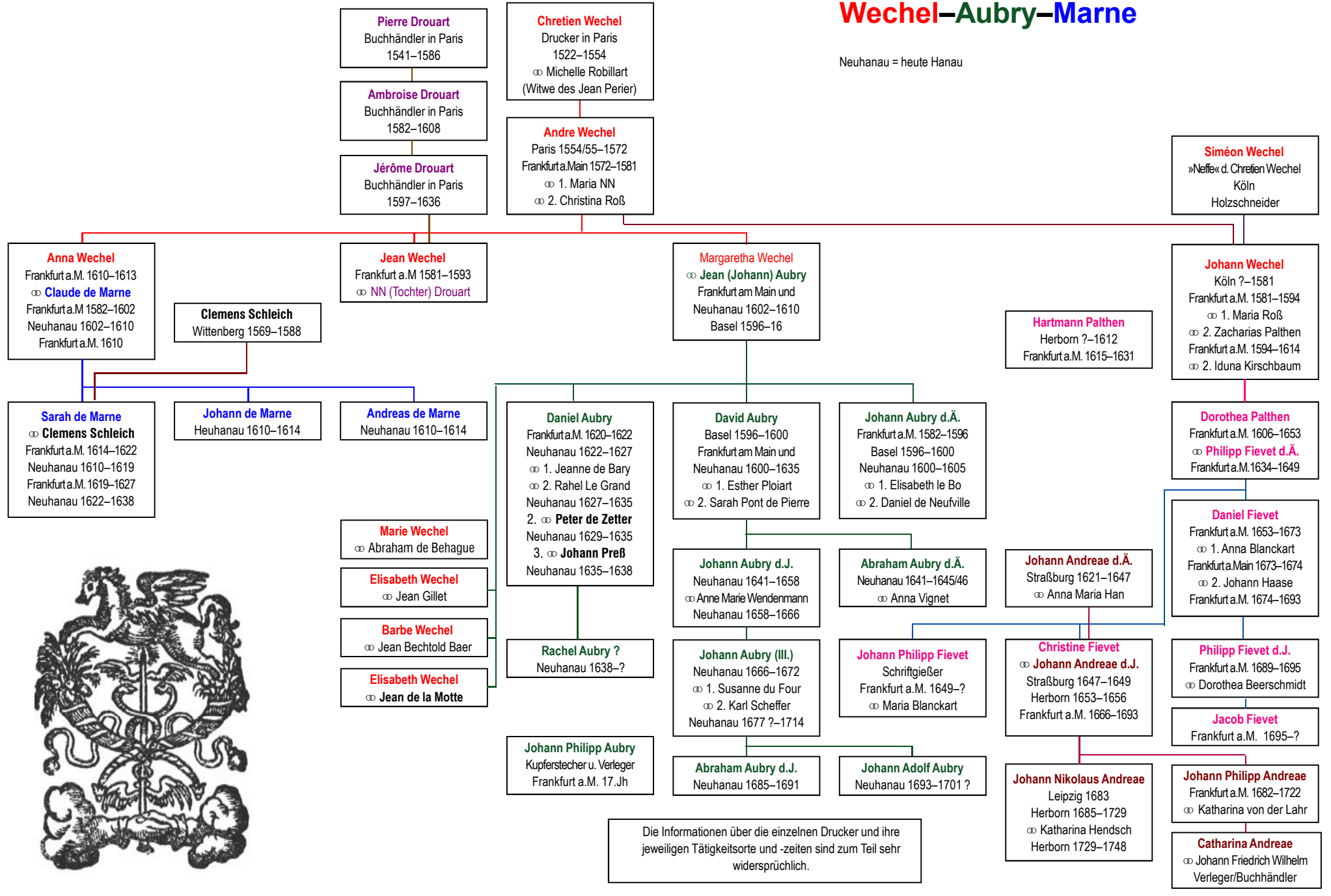

# Baseler Drucker

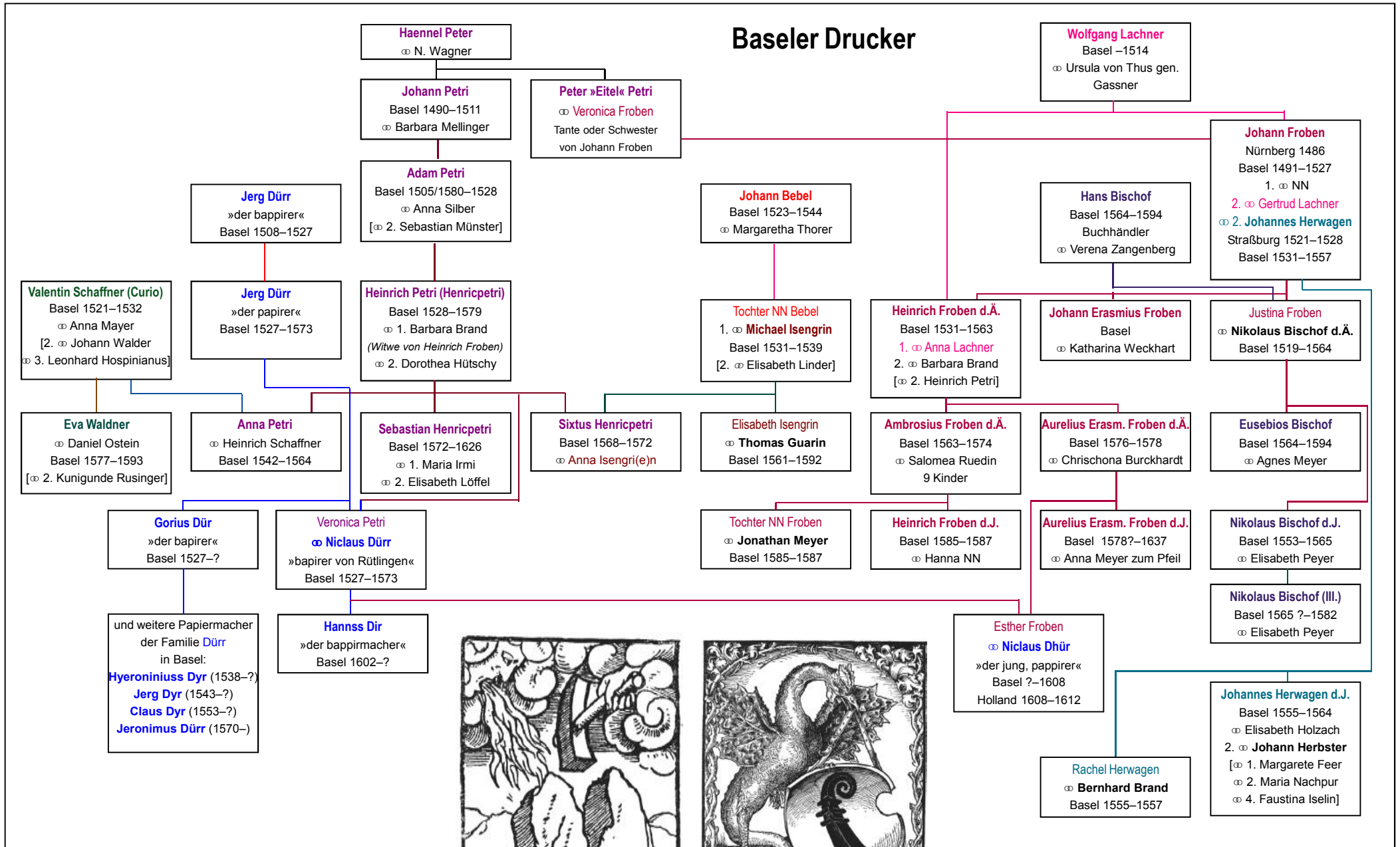

Druckermarken von Petri

# Rödinger, Han und Steinmann

**Niclas Hüter**  
Frankfurt a. Main  
∞ **Margarete ?**, die  
∞ 2. **Georg Han**  
Frankfurt a. M.

**Anna Hüter**

**Weigand Han**  
Frankfurt a.M. 1550?-53  
Alt-Thann 1553-1555  
Frankfurt a.M. 1555-1561  
∞ **Katharina Intz**  
Frankfurt a.M. 1571-1572  
Jena 1572-1584/85

**Hartmann Han**

**Kilian Han d.Ä.**  
Frankfurt a.M. 1570-1575

**Peter Han**  
Frankfurt a.M. 1579-1580

**Kilian Han d.J.**

**Katharina Intz**  
1. Ehe mit Weigand Han  
2. Ehe mit Thomas Rebart

**Margarete Hüter**  
1. Ehe mit Niclas Hüter  
2. Ehe mit Georg Han  
3. Ehe mit Herm. Gölfferich  
4. Ehe mit Jost Gran

**Christian Rödinger d.Ä.**  
Wittenberg  
Magdeburg 1539-1553  
Jena 1553-1557  
Wittenberg 1560  
Jena 1568-1570  
∞ **Margarethe NN**  
∞ 2. **Donat Richtzenhan**  
Jena 1559-1599  
Gotha 1566-1567

**Thomas Rebart**  
Jena 1558-1570  
Frankfurt a.M. 1565-1570  
Gotha 1566-1567  
1. ∞ **NN Rödinger**  
2. ∞ **Katharina Intz-Han**

**Christian Rödinger d.J.**  
Jena 1568-1570  
∞ **NN**, die  
∞ 2. **Günther Hüttich**  
Jena 1571-1572  
∞ 3. **Ernst von Gera**  
Jena 1572-1573

**Salomon Richtzenhan**  
Jena 1599-1605  
Magdeburg 1605-1608

**Hans Steinmann**  
Leipzig 1570-1588

**Hermann Gölfferich**  
Frankfurt a.M. 1530-1534  
Mainz 1534  
Frankfurt a.M. 1542-1554  
∞ **Margarete Han-Hüter**  
Frankfurt a.M. 1554-1555 4.  
∞ **Jost Gran**  
Frankfurt a.M. 1555

**Tobias Steinmann**  
Breslau, Olmütz, Prag,  
Köln, Nürnberg, Ingolstadt  
Jena 1585-1631  
∞ **Anna Rebart**

**Ernst Steinmann**  
Jena 1632-1645  
1. ∞ **Ursula Opel**  
∞ 3. **Christian Lorenz Kämpf**  
Jena 1648-1656  
Erfurt 1656-1667

**Hieronimus Steinmann**  
Schleusingen 1622-1629  
(Officin Vincent Schmuck)  
∞ **Margaretha NN**  
Schleusingen 1629-1637



Druckermarken von Feyerabend, Rab und Han



## Giunti-Junta in Italien, Frankreich und Spanien

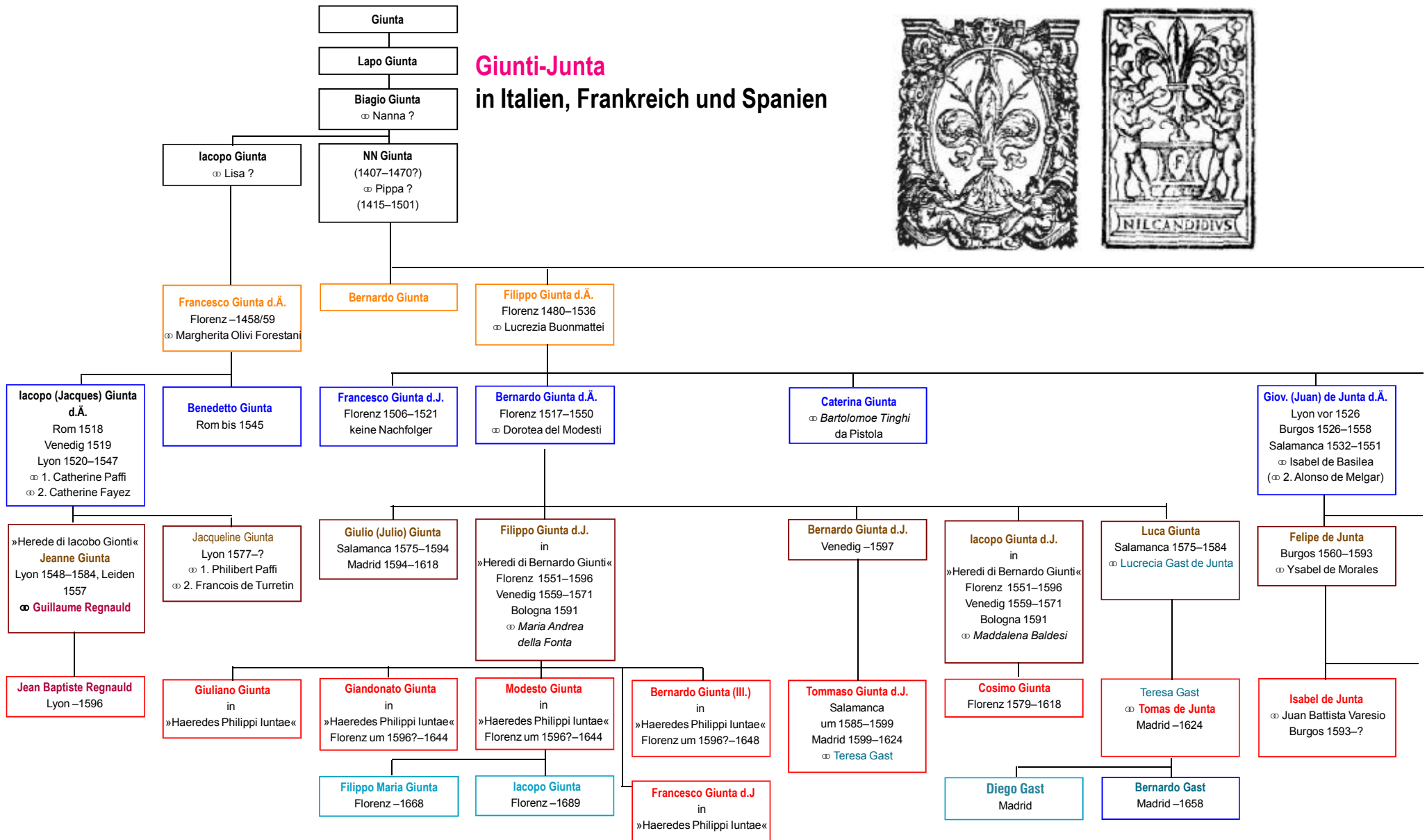



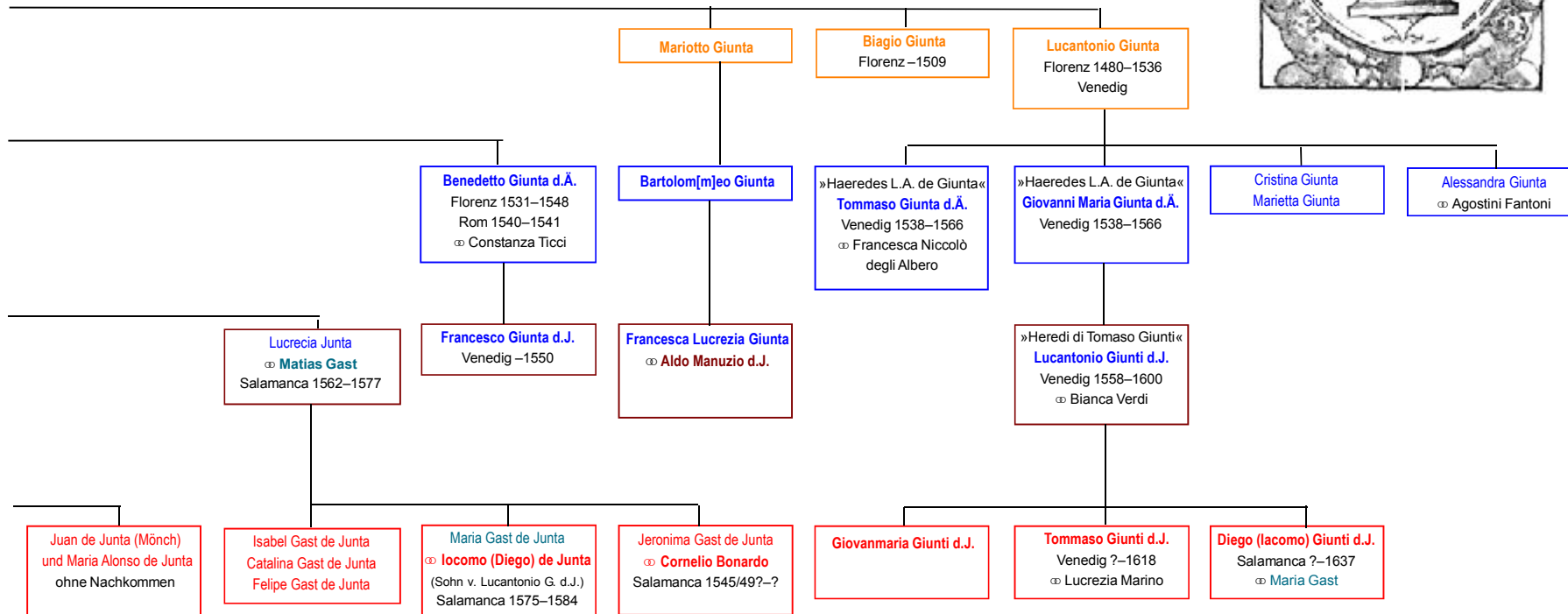

**Guyonne Viart**  
**Ehemänner Johannes Hichman,**  
**Henri Estienne**  
**und Simone de Colines**  
**sowie andere Verwandte**



Druckermarke von Damian Hichman

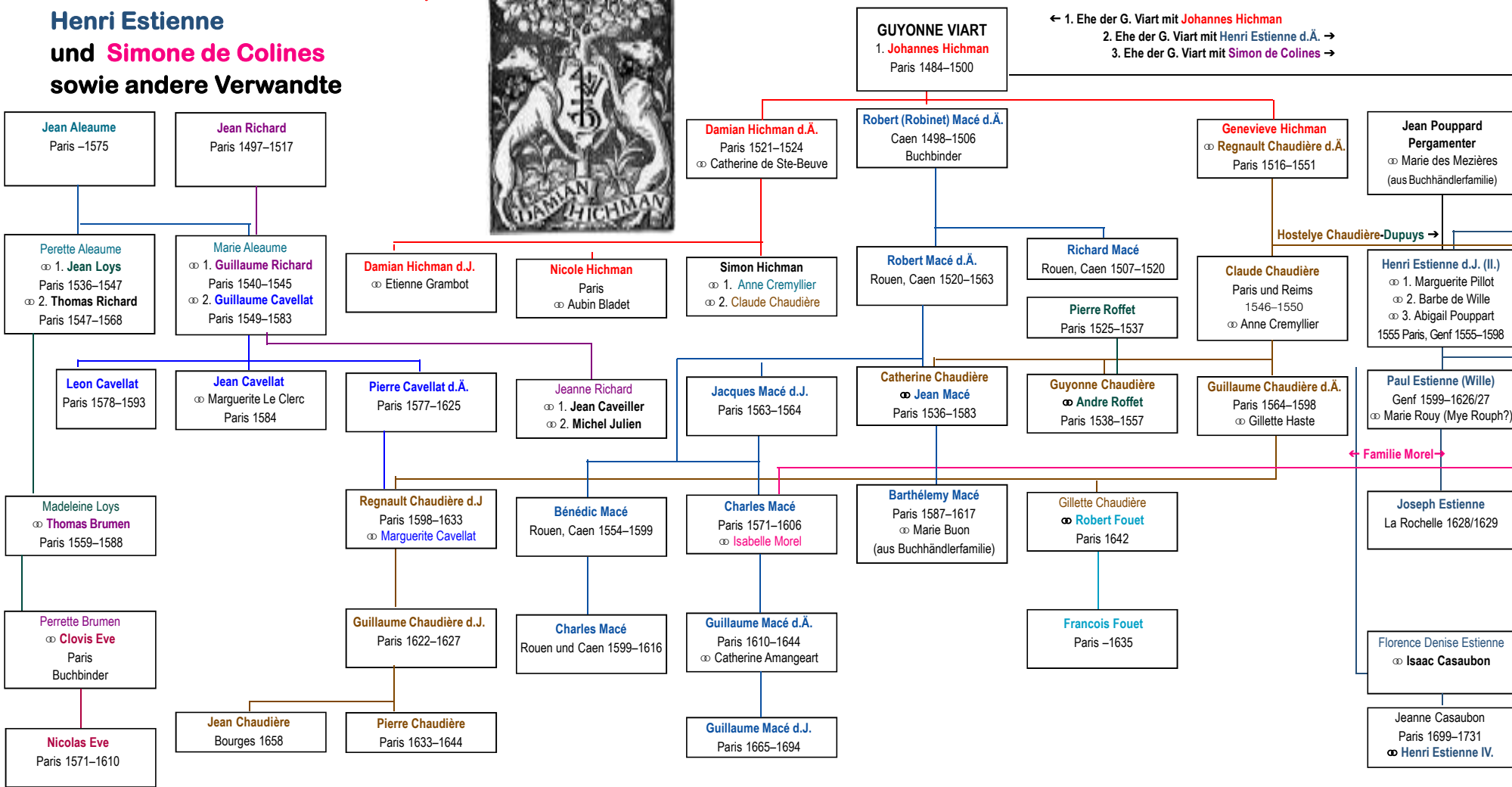

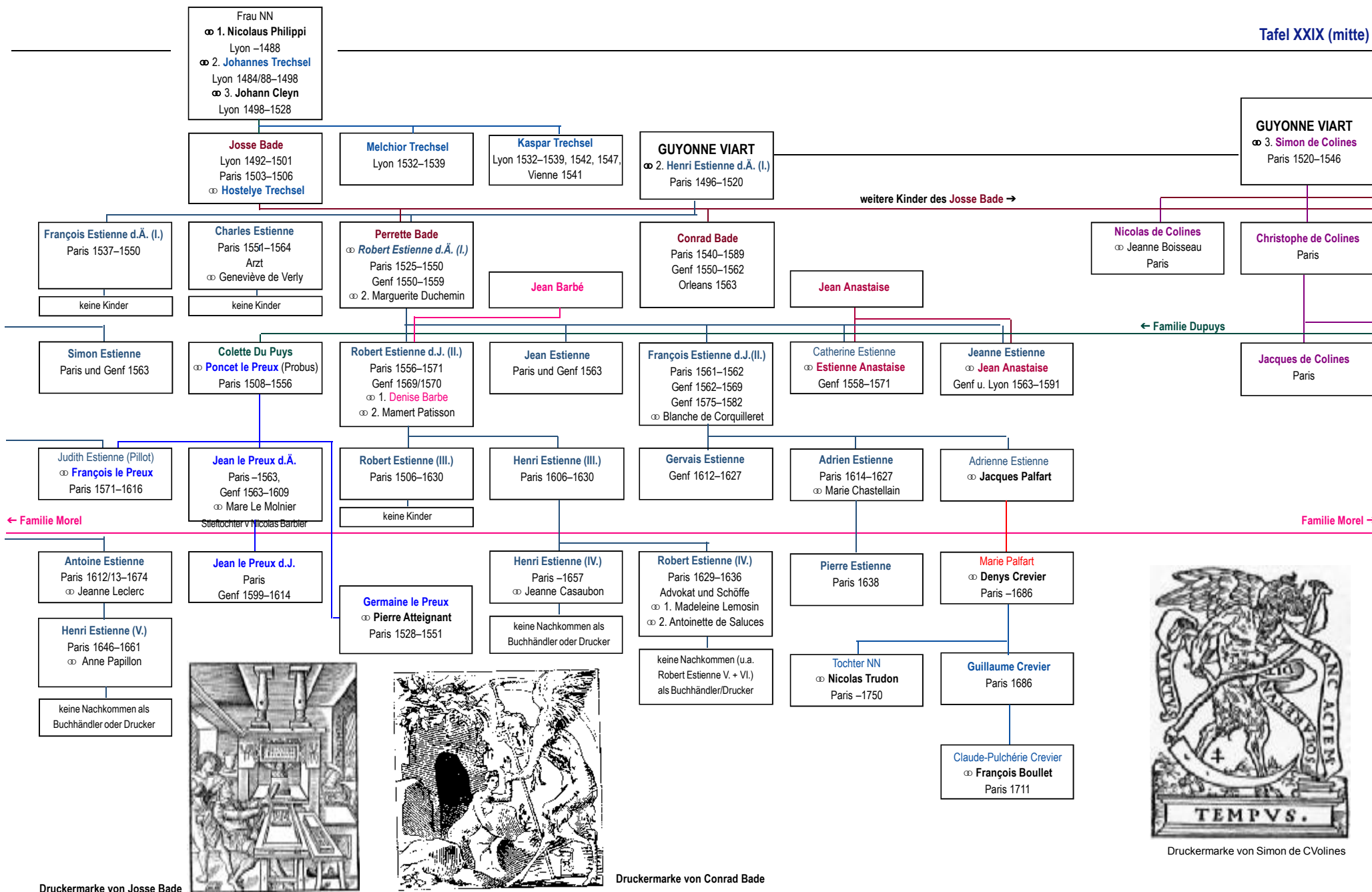

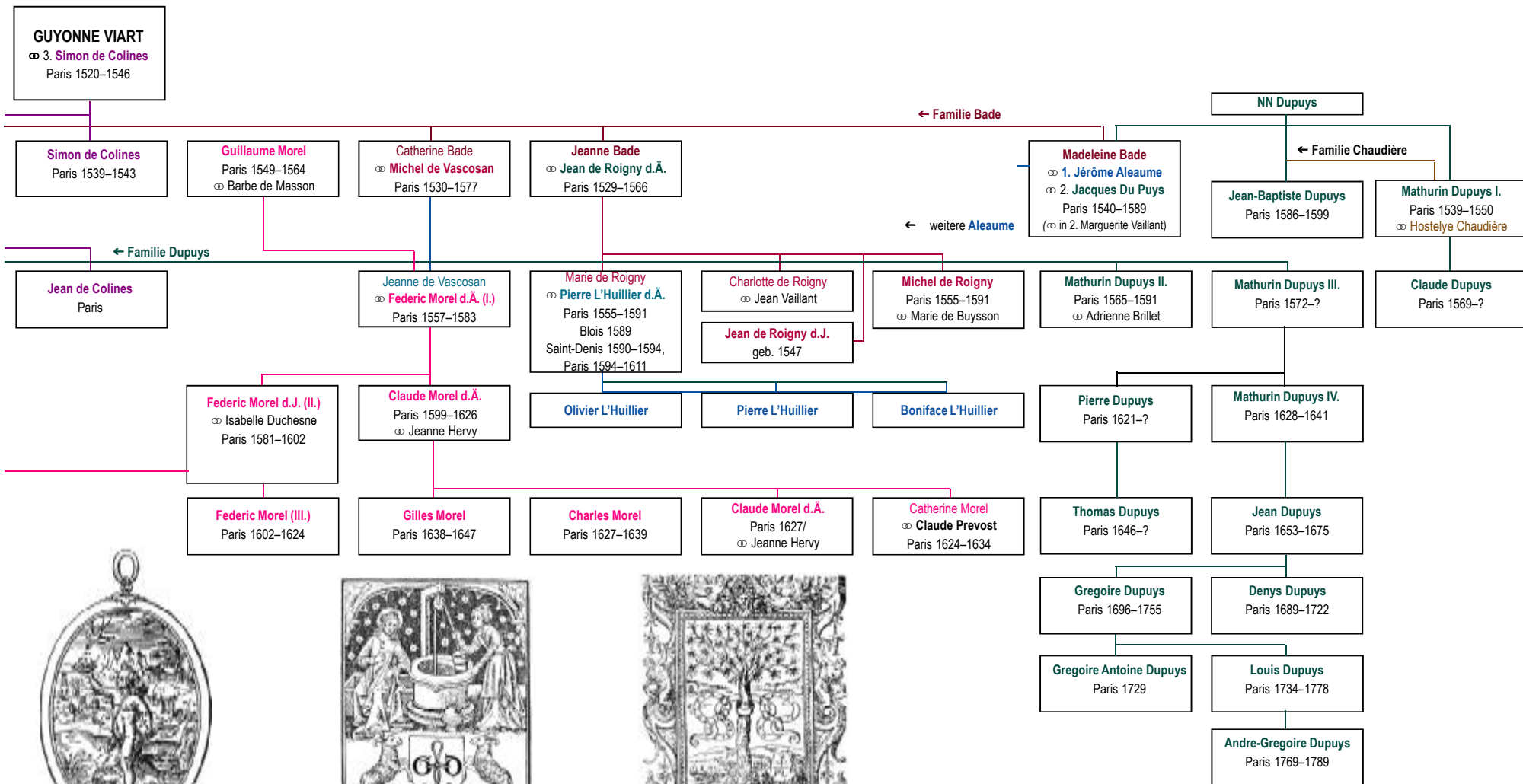

Druckermarke von Claude Morel



Druckermarke von Guillaume Dupuys



Druckermarke von Pierre L'Huillier

# Berliner Drucker



Druckermarke von Leonhard Thurneysser

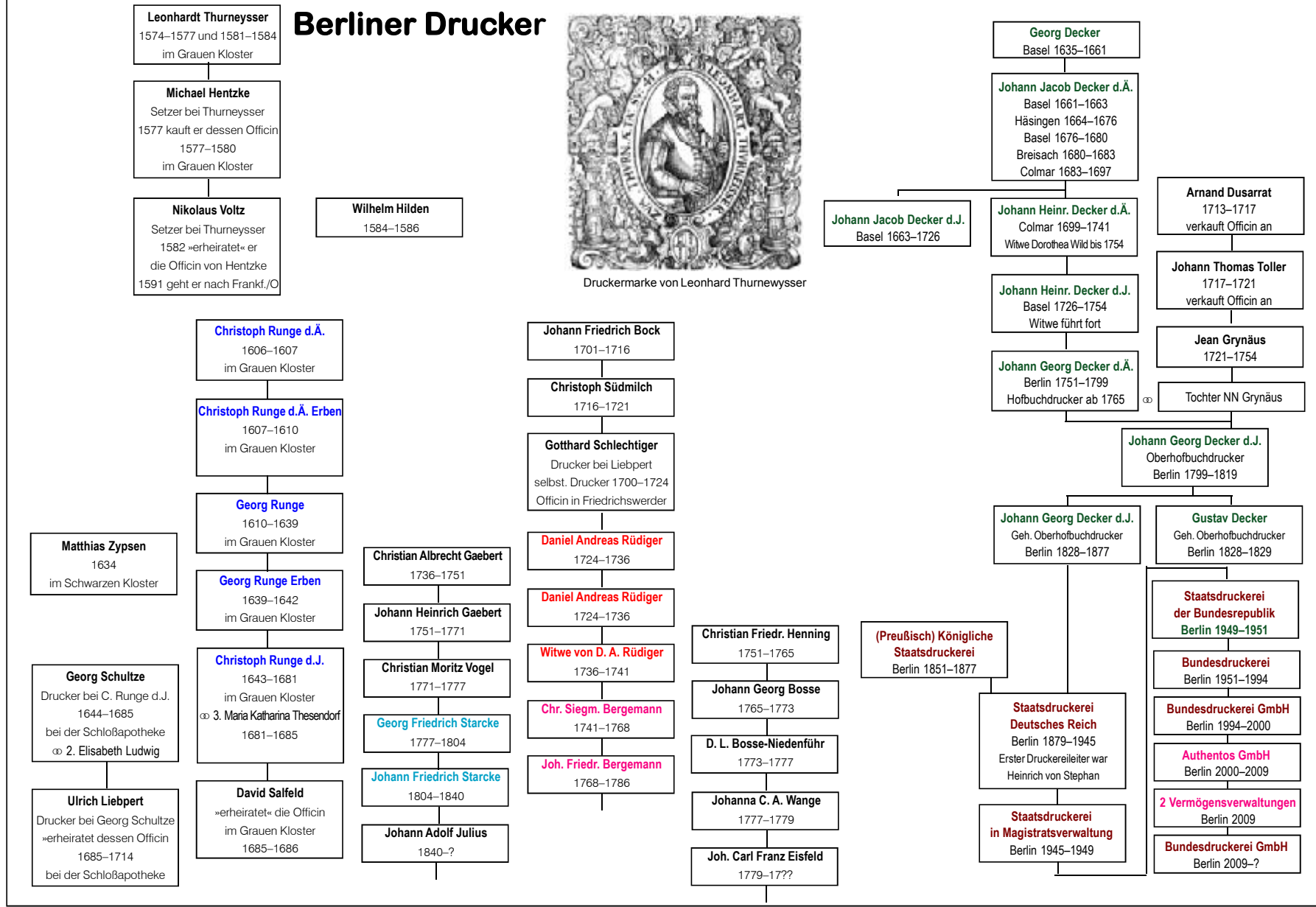



Druckermarkte von Plantijn

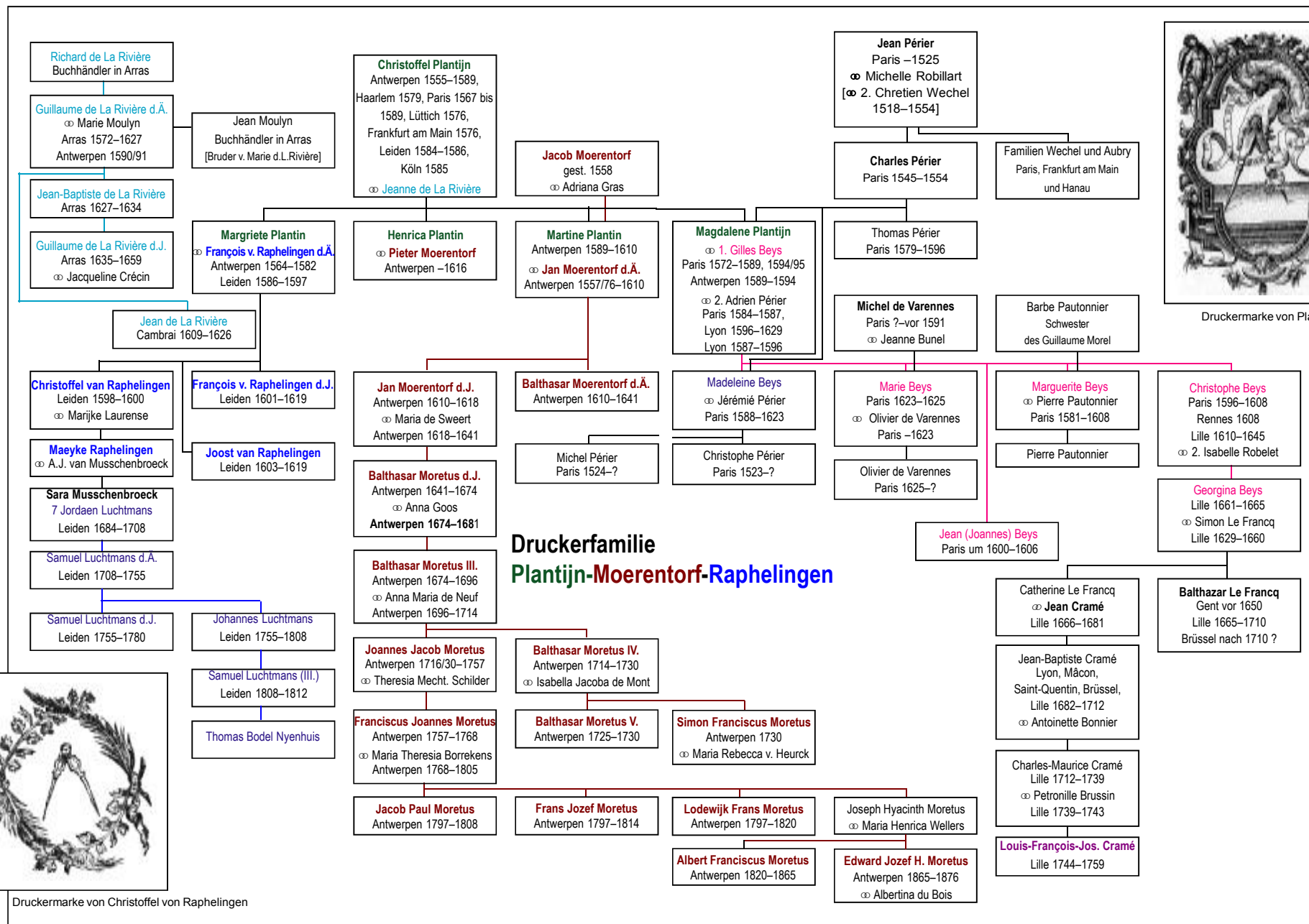

Druckerfamilie  
Plantijn-Moerentorf-Raphelingen



Druckermarkte von Christoffel von Raphelingen



# Endtner in Nürnberg

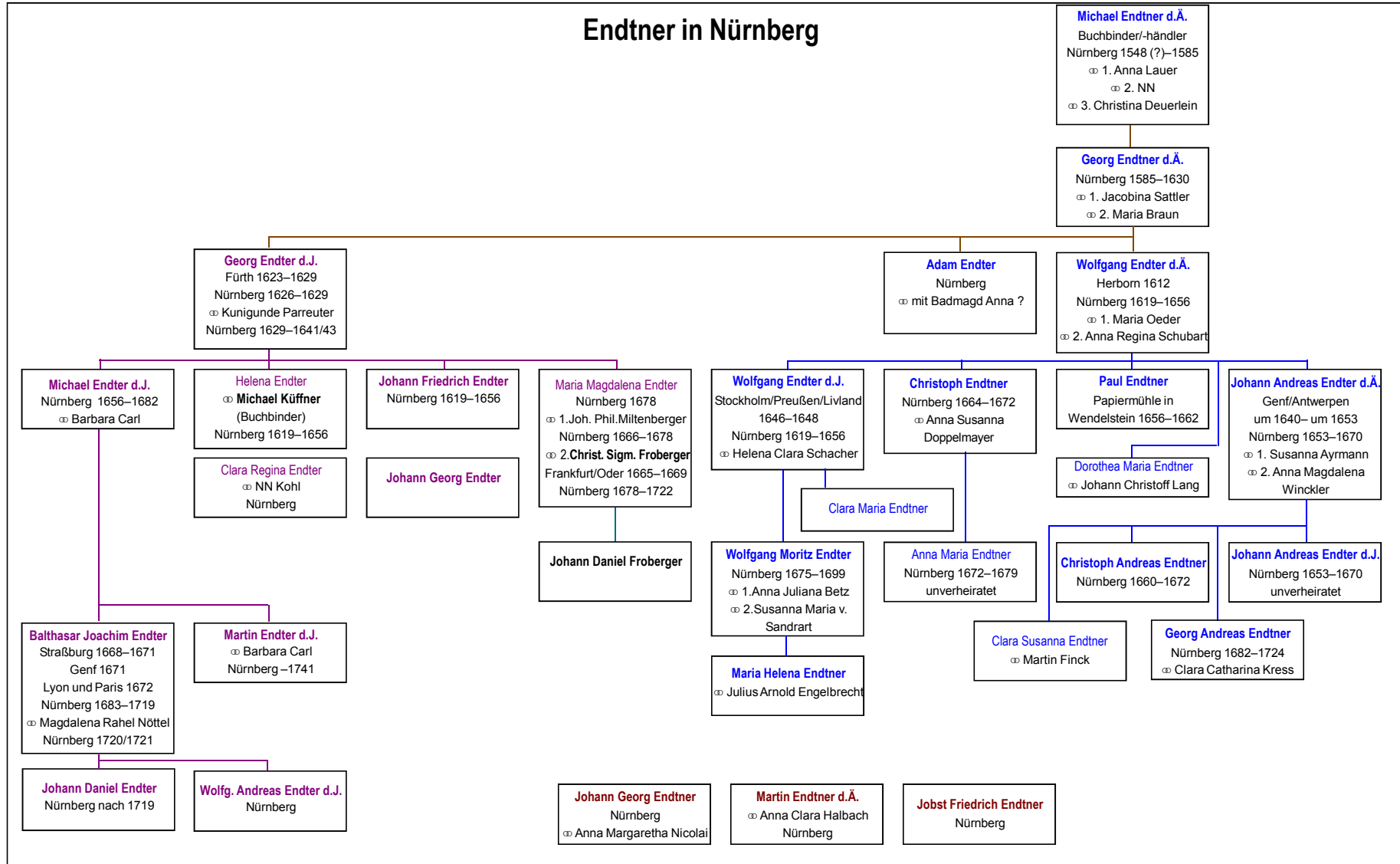

## van der Keere, Hondius, Waesberghe, Elzevier und weitere Drucker

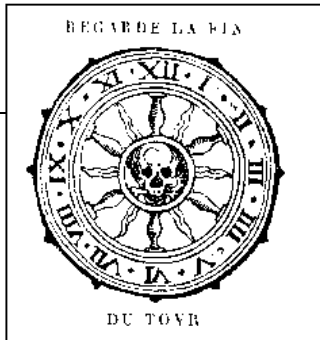
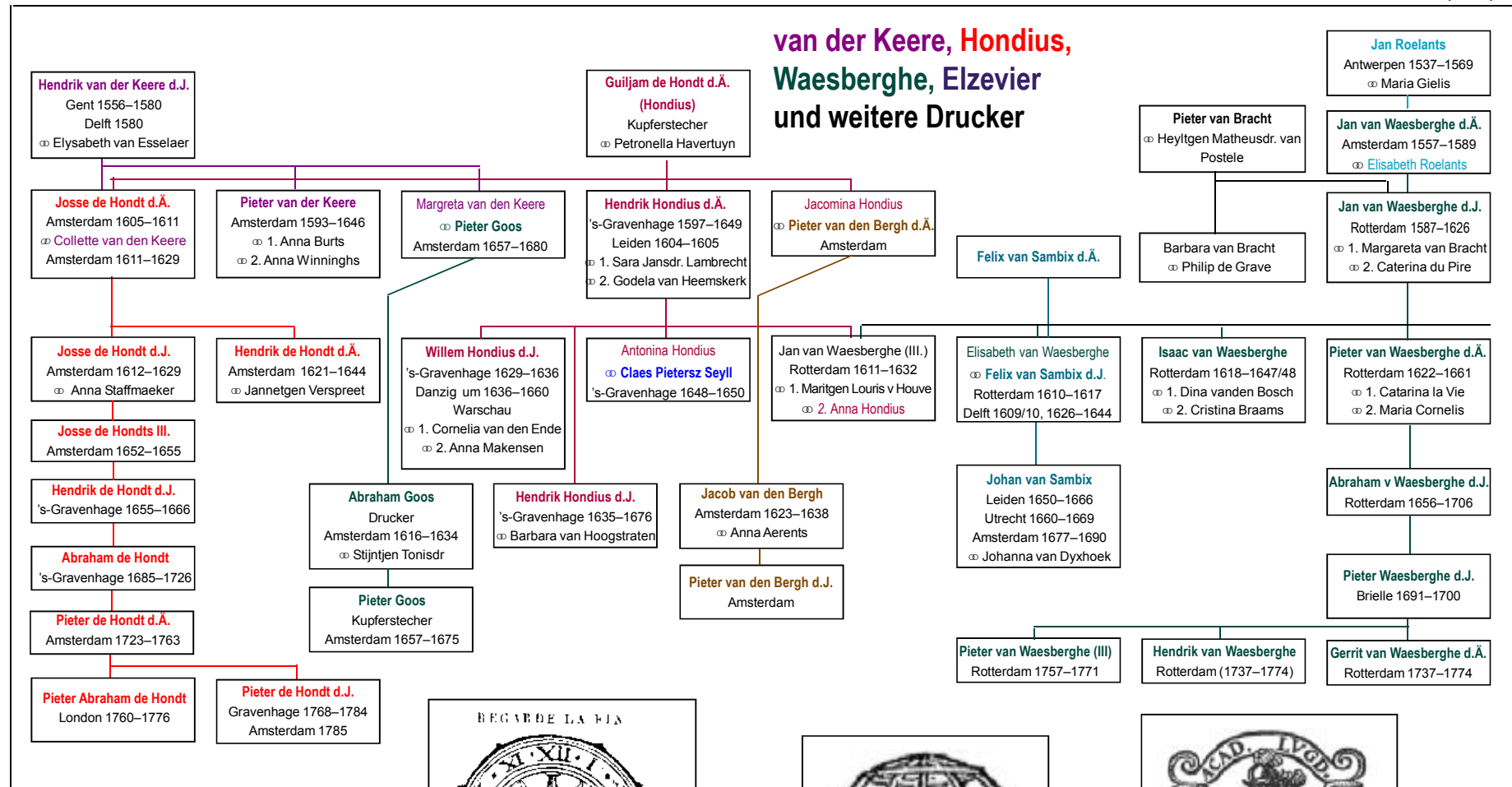

Druckermarke von Hendrik van den Keere



Druckermarke von Jan van Waesberghe



Druckermarke von Bonaventura Elzevier

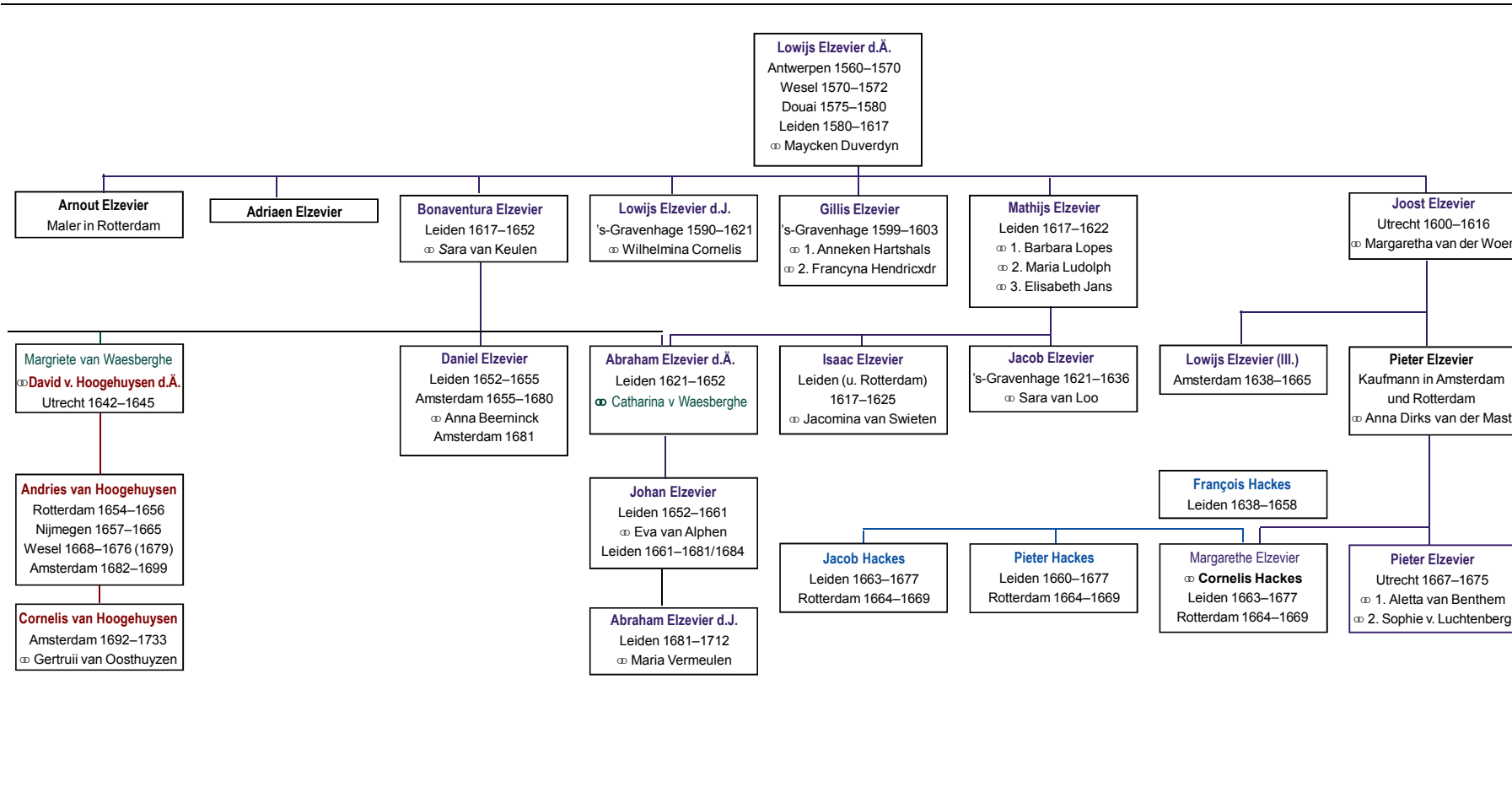

1525 1530 1535 1540 1545 1550 1555 1560 1565 1570 1575 1580 1585 1590 1595 1600 1605 1610 1615 1620 1625 1630 1635 1640 1645 1650 1655 1660 1665 1670 1675 1680 1685 1690 1695 1700 1705 1710 1715 1720

Berlin

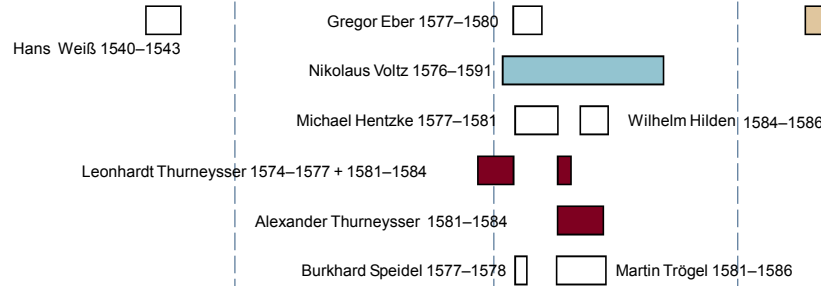

1484 war ein unbekannter Drucker in Berlin tätig  
 1510 erscheint in Berlin ein Flugblatt mit dem Titel »Simarius«  
 1515-1524 soll ein Drucker namens Johannes Gesottenwasser in Berlin eine Officin betrieben haben

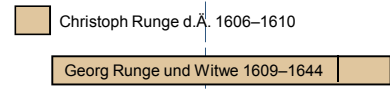

Matthias Zypsen 1634 (white box)

### Tafel I: Drucker in Berlin

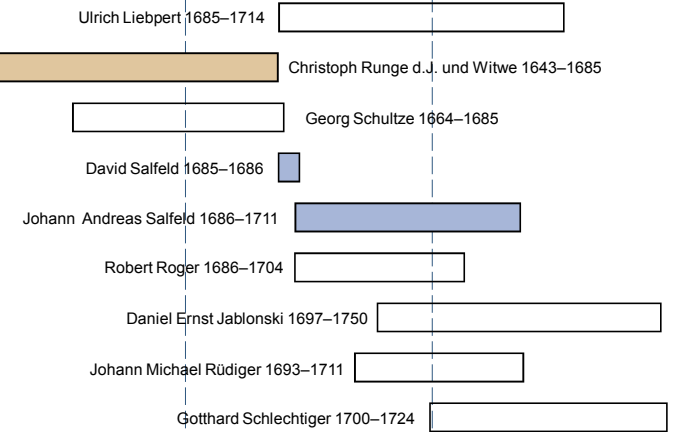

1500 1505 1510 1515 1520 1525 1530 1535 1540 1545 1550 1555 1560 1565 1570 1575 1580 1585 1590 1595 1600 1605 1610 1615 1620 1625 1630 1635 1640 1645 1650 1655 1660 1665 1670 1675 1680 1685 1690 1695

## Tafel II: Drucker in Frankfurt (Oder)

### Frankfurt (Oder)

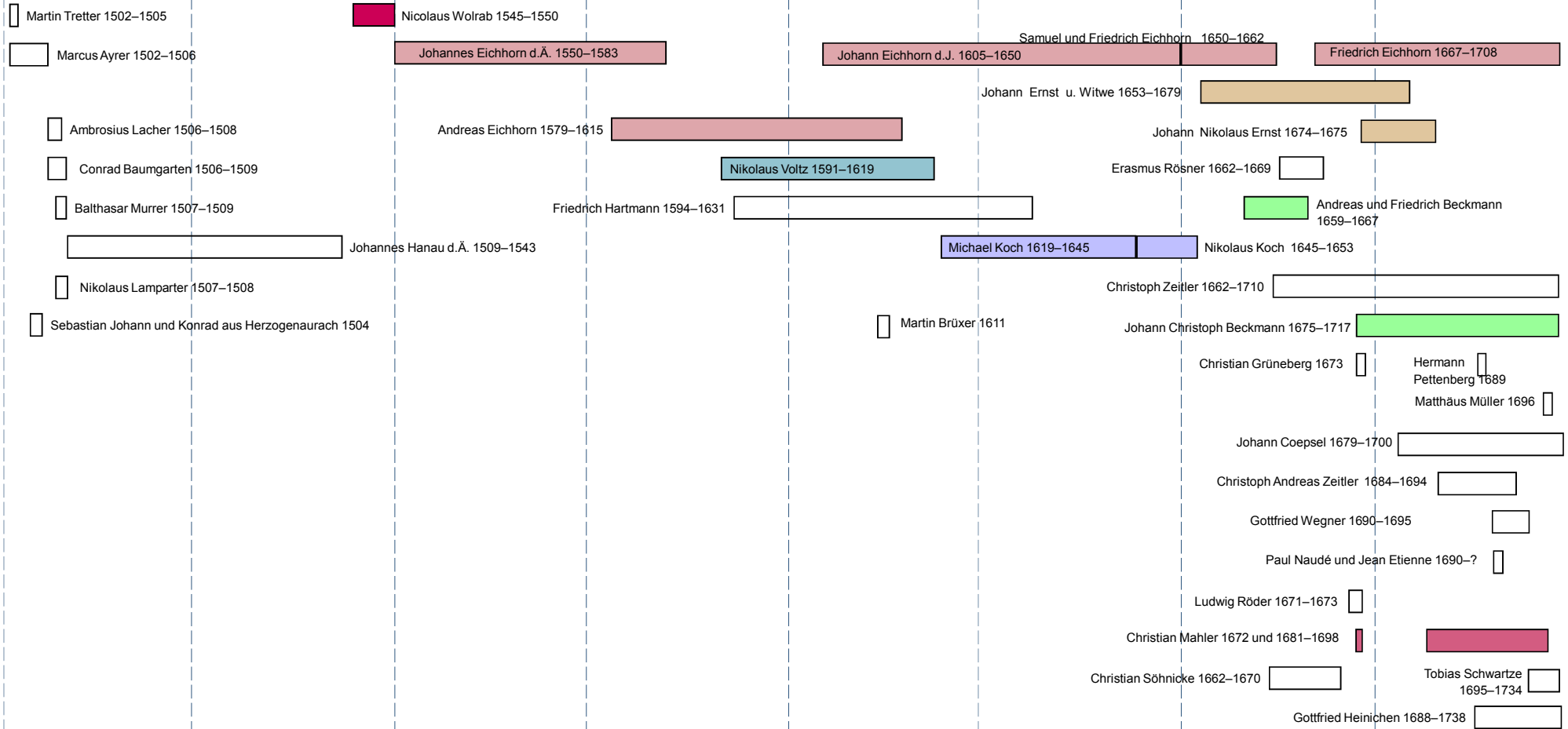

1525 1530 1535 1540 1545 1550 1555 1560 1565 1570 1575 1580 1585 1590 1595 1600 1605 1610 1615 1620 1625 1630 1635 1640 1645 1650 1655 1660 1665 1670 1675 1680 1685 1690 1695 1700 1705 1710 1715 1720

**Tafel III: Drucker in Franken**

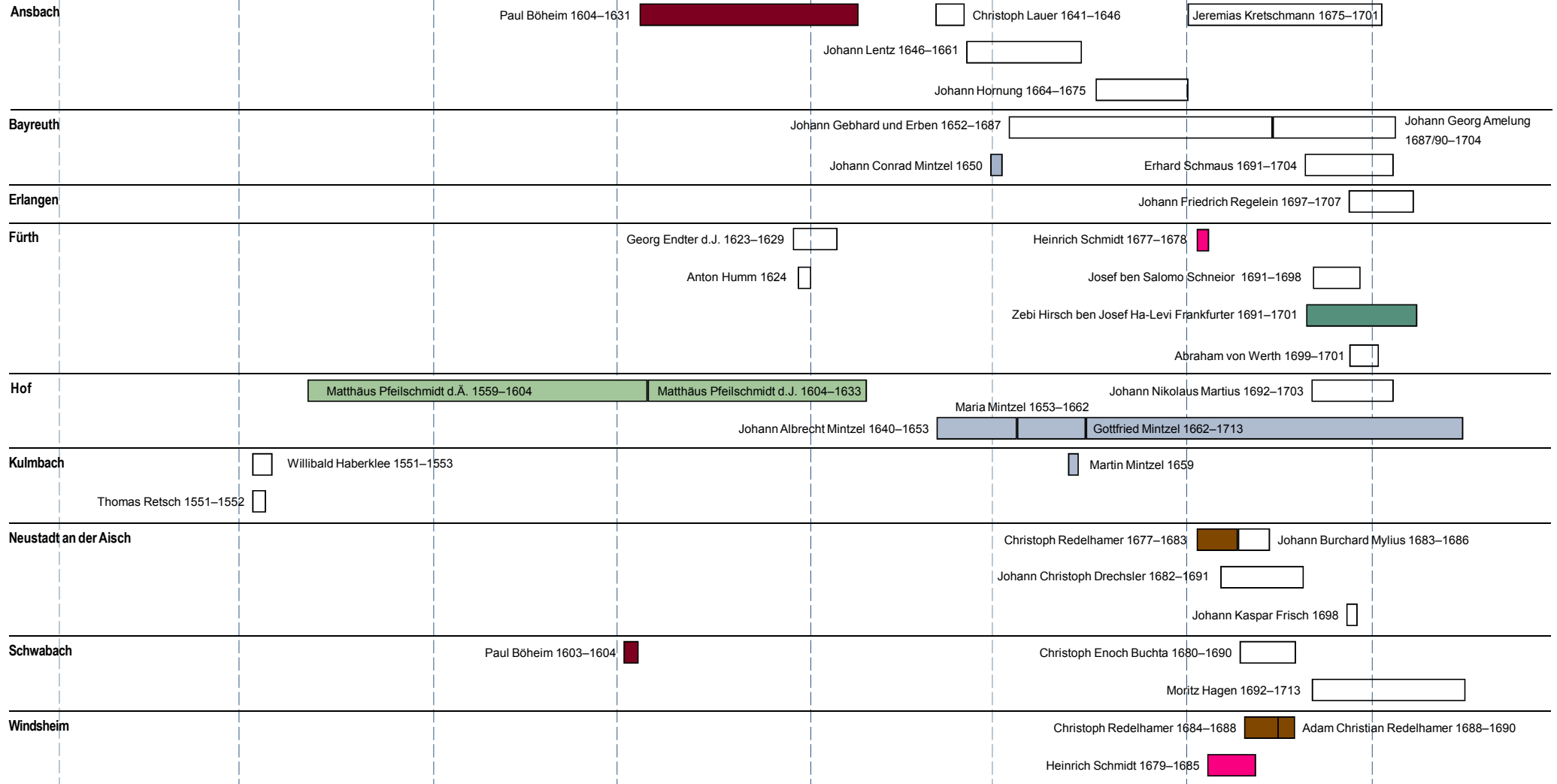



1525 1530 1535 1540 1545 1550 1555 1560 1565 1570 1575 1580 1585 1590 1595 1600 1605 1610 1615 1620 1625 1630 1635 1640 1645 1650 1655 1660 1665 1670 1675 1680 1685 1690 1695 1700 1705 1710 1715 1720

**Tafel IV: Drucker in Pommern und Vorpommern**

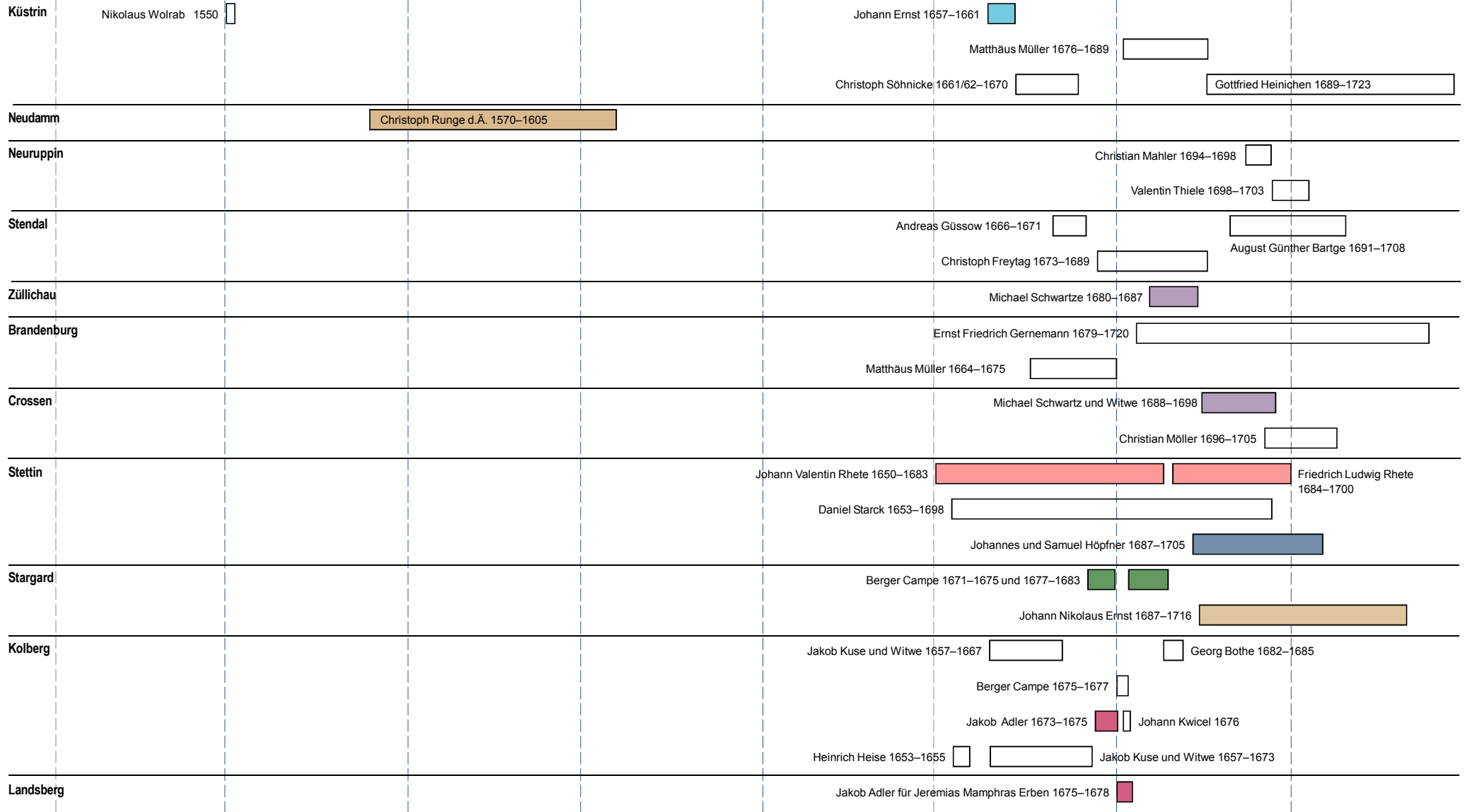

1525 1530 1535 1540 1545 1550 1555 1560 1565 1570 1575 1580 1585 1590 1595 1600 1605 1610 1615 1620 1625 1630 1635 1640 1645 1650 1655 1660 1665 1670 1675 1680 1685 1690 1695 1700 1705 1710 1715 1720

**Tafel V: Drucker in Preußen und Emden**

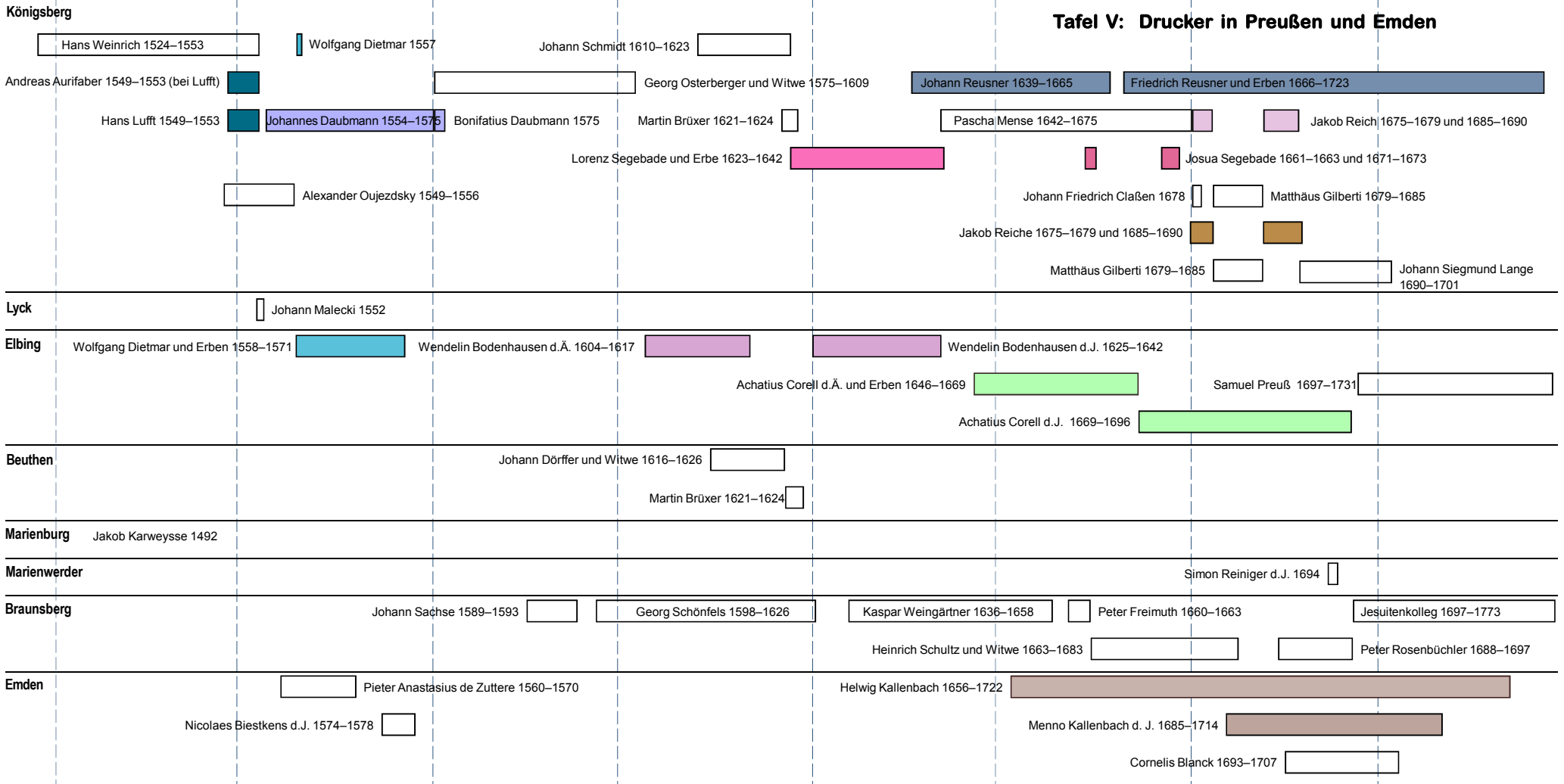

1525 1530 1535 1540 1545 1550 1555 1560 1565 1570 1575 1580 1585 1590 1595 1600 1605 1610 1615 1620 1625 1630 1635 1640 1645 1650 1655 1660 1665 1670 1675 1680 1685 1690 1695 1700 1705 1710 1715 1720

### Tafel VI: Drucker in Magdeburg

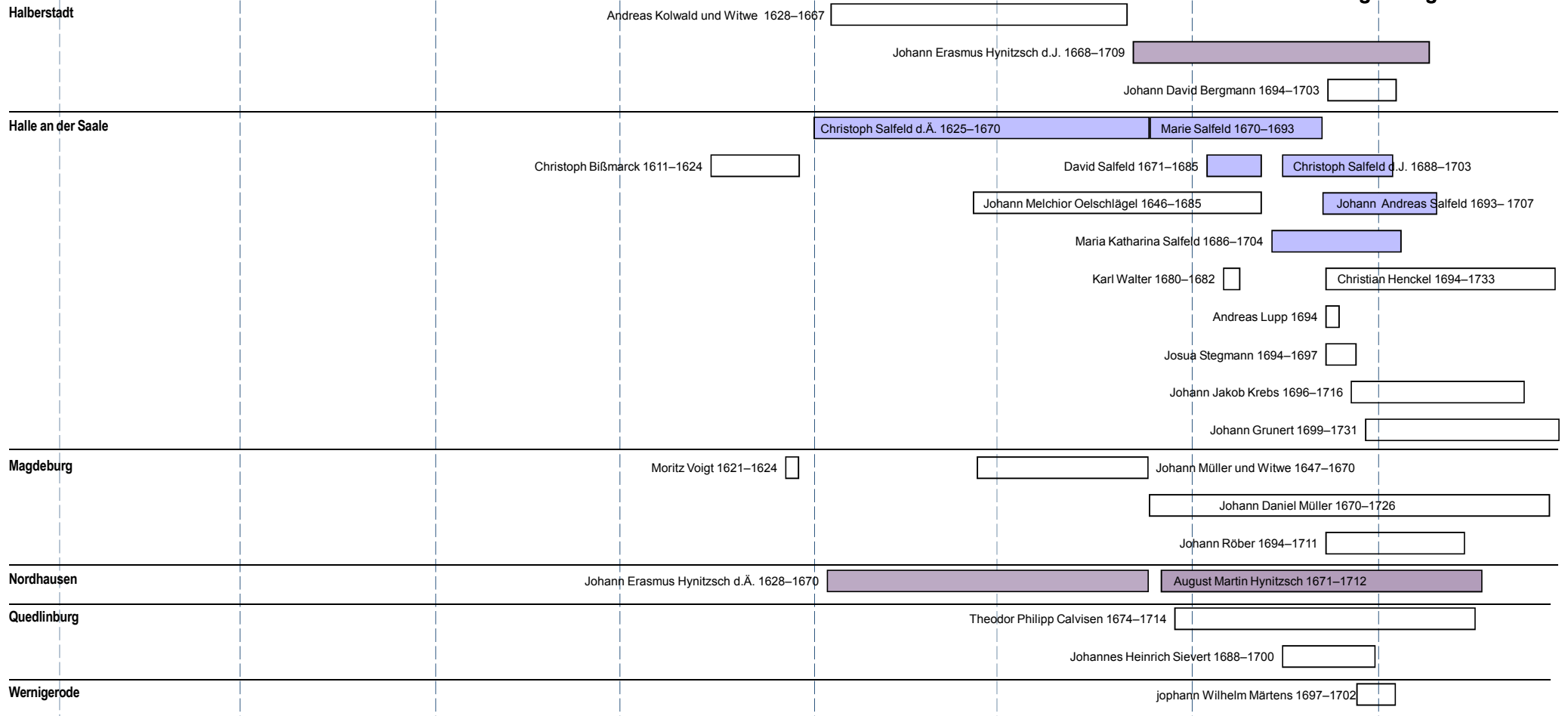

1525 1530 1535 1540 1545 1550 1555 1560 1565 1570 1575 1580 1585 1590 1595 1600 1605 1610 1615 1620 1625 1630 1635 1640 1645 1650 1655 1660 1665 1670 1675 1680 1685 1690 1695 1700 1705 1710 1715 1720

**Tafel VII: Drucker in Herzogtum Kleve**

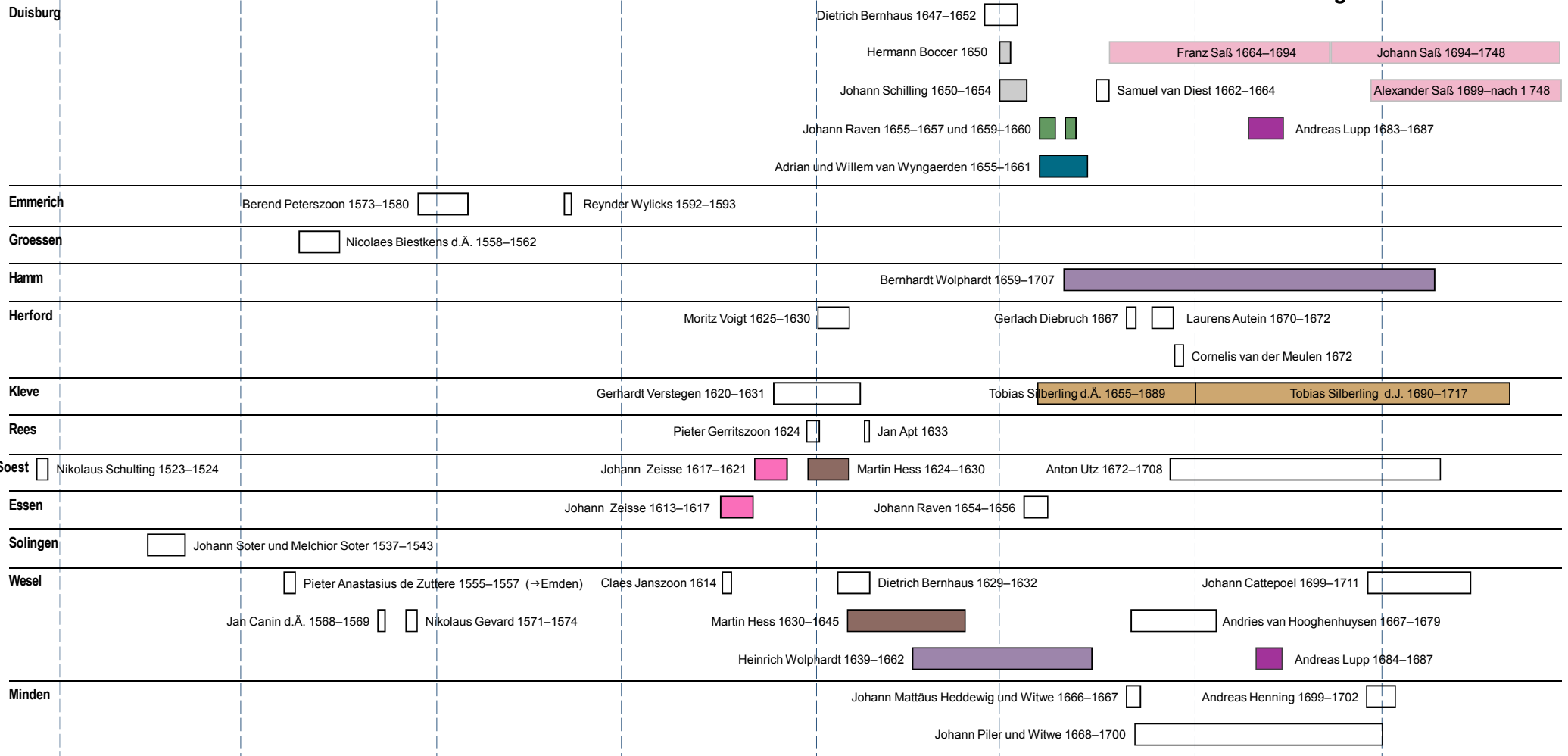

**Markgrafen und Kurfürsten**  
**Erzbischöfe von Magdeburg**

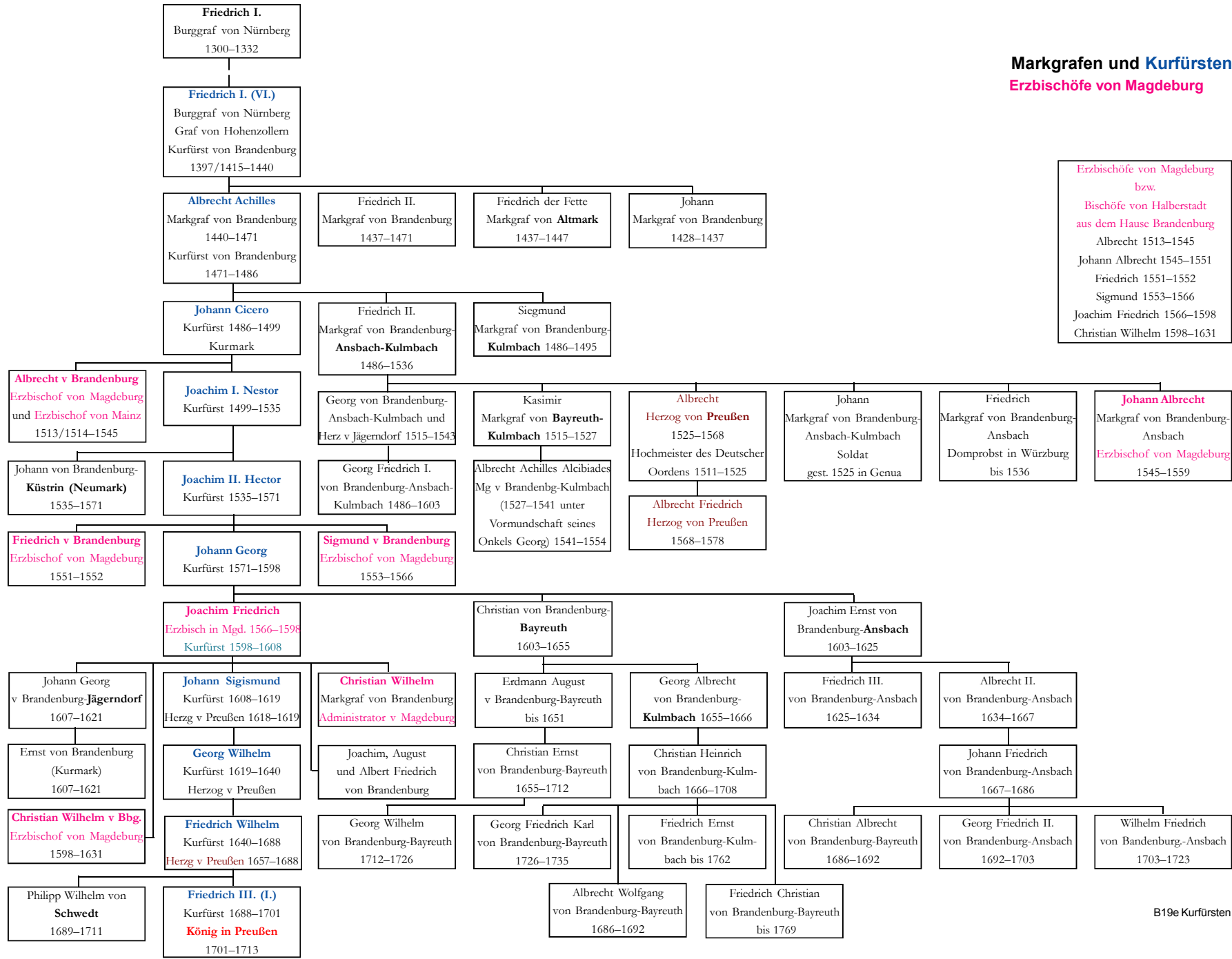

Erzbischöfe von Magdeburg  
 bzw.  
 Bischöfe von Halberstadt  
 aus dem Hause Brandenburg  
 Albrecht 1513–1545  
 Johann Albrecht 1545–1551  
 Friedrich 1551–1552  
 Sigmund 1553–1566  
 Joachim Friedrich 1566–1598  
 Christian Wilhelm 1598–1631